

2026년 5월호 · 제572호 ·

장성군
Jangseong

백 양 골
소 식

발행인 장성군수 편집인 총무과장 제 작 총무과 발행일 2026. 5. 21.(목) 누리집 www.jangseong.go.kr



◆ 목 차 ◆

일반행정

1. 고유가 피해지원금 2차 신청 안내 1
2. 상반기 상품권 부정유통 일제단속 안내 2
3. 장성읍 골목형상점가 지정 알림 3
4. 제9회 전국동시지방선거 일정 4
5. 5월 장성군 고향사랑기부제 이벤트 안내 5
6. 무허가 단독주택 건축물대장 등재 사업 6
7. 지붕(옥상) 비가림시설 양성화를 위한 가설건축물 축조 신고 .. 7
8. 건축물 해체(철거) 공사 절차 안내 8
9. 2026년 1월 1일 기준 개별공시지가 이의신청 안내 9
10. 장성 황룡강 음악힐링축제 10
11. 6월 「21세기 장성아카데미」 12
12. 개인지방소득세(종합소득) 신고·납부 안내 13

재난·안전

1. 폭염, 6대 행동요령 14
2. 막힘없는 빗물받이 만들기 홍보 15

보건·복지

1. 어려울 때, 누구나 이용하세요! 『그냥드림 사업』 16
2. 지역사회건강조사 실시 안내 17
3. 백내장 수술비 지원 안내 18

고유가 피해지원금 2차 신청 안내



고유가 피해지원금 2차 신청안내

 **2026년 5월 18일(월) ~ 7월 3일(금)**



지원대상 및 지급규모

지원대상

 **70%의 국민**
 기초·차상위·한부모 가구 중
 1차 미신청자
 ※ 1차에 이미 신청·지급받은 경우
 2차 중복 신청 불가

2차 신청의 중심!

소득하위 70%
25만원

기초수급자

60만원



차상위·한부모

50만원



신청방법 및 일정



신청일정

70%의 국민

2차: 2026. 5. 18.(월) ~ 2026. 7. 3.(금)



지급수단

장성사랑상품권(카드·모바일·지류형), 신용·체크카드, 선불카드 중 선택



신청방법



온라인 신청

장성사랑상품권(모바일·카드형) : 지역사랑상품권 앱(chak)
 신용·체크카드 : 카드사 홈페이지·앱·콜센터·ARS



오프라인 신청

장성사랑상품권(지류형), 선불카드 : 주소지 읍면 행정복지센터
 신용·체크카드 : 카드 연계 제휴 은행 영업점



찾아가는
신청 서비스

고령자·장애인 등 거동이 불편한 분은 요청 시 방문 접수

사용안내



사용기한 : 2026년 8월 31일(월) 24:00까지



사용지역 : 장성군(신청자 본인 주소지)



사용처 : 장성사랑상품권 가맹점 / 신용·체크·선불카드는 매출액 30억 이하 소상공인 매장
 ※ 사용하지 않고 남은 금액은 환불 불가, 자동소멸



문의

인구경제실 **061-390-7353** / 읍면 행정복지센터 산업팀

상반기 상품권 부정유통 일제단속 안내

□ 개 요

- 단속기간 : 2026. 5. 11.(월) ~ 2026. 6. 5.(금)
- 단속대상 : 장성사랑상품권 가맹점 및 판매대행점(금융기관)
- 단속유형

유 형	내 용
부정수취 및 불법환전	<ul style="list-style-type: none"> ◦ 물품의 판매 또는 용역의 제공 없이 상품권을 수취·환전하는 행위 ※ 소위 '깡', 상품권 대리구매 후 본인 가맹점에서 즉시 환전하는 행위 등도 포함 ◦ 실제 매출금액 이상의 거래를 통하여 상품권을 수취·환전하는 행위
제한업종 영위행위	<ul style="list-style-type: none"> ◦ 가맹점이 등록제한 업종을 영위하는 경우 ※ 사행산업, 유흥업소, 대규모 점포, 직영점 등 지자체별 조례로 정한 등록 제한업종
결제거부	<ul style="list-style-type: none"> ◦ 지역사랑상품권의 결제를 거부하는 경우
현금과 차별대우	<ul style="list-style-type: none"> ◦ 현금영수증 발행 거부, 물품 판매 시 현금에 비해 불리하게 대우하는 경우 등
기타	<ul style="list-style-type: none"> ◦ 소명이 불분명하여 불법 정황이 의심되나 증거가 없는 경우, 단속 필요성이 있다고 인정되는 경우

- 단속방법
 - 상품권 이상거래 탐지시스템 활용
 - 부정유통 신고센터 운영, 일제단속반 편성 운영
- 후속조치
 - 가맹점 등록 취소, 과태료 부과(2천만 원 이하), 부당 이득 환수 등

□ 부정유통 신고센터 운영

- 제보방법
 - 유선접수 : 장성군청 인구경제실 지역경제팀(☎390-7352)
 - * 상품권 부정유통 신고포상제 운영(신고자별 1회 10만 원 지급)

장성읍 골목형상점가 지정 알림

□ 장성읍 골목형 상점가 지정 개요

- 상점가명 : 장성읍 골목형상점가
- 지정일자 : 2026. 4. 30.
- 업무구역 : 장성군 장성읍 영천로 150 인근
- 규 모 : 면적 54,002㎡ / 점포 504개
- * 해당 상점가 **온누리 상품권** 가맹점 등록 예정

□ 골목형 상점가 신청 개요

- 지정기준 : ① 상인조직 결성 ② 2천㎡ 이내 소상공인 점포 10개 이상 밀집
③ 구역 내 영업 상인의 1/2 이상 동의
- 지정절차

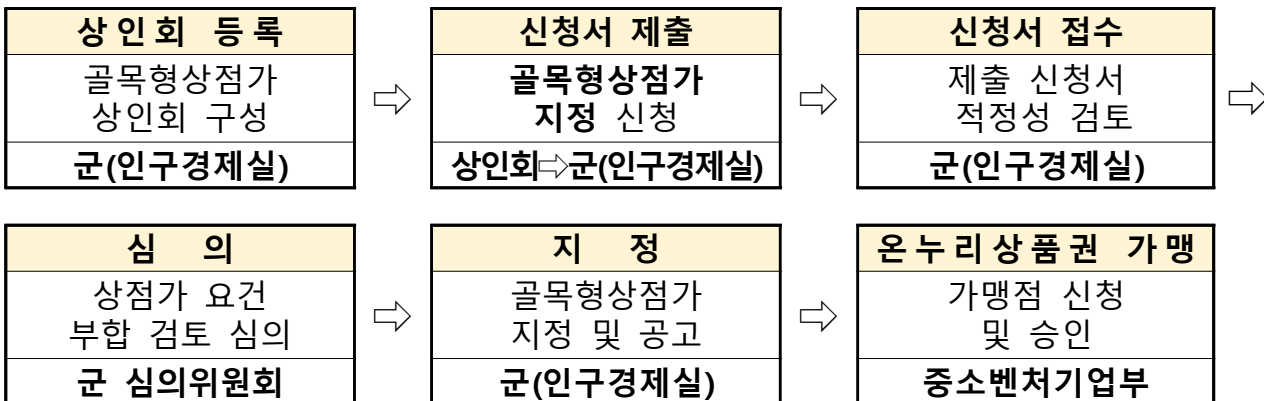

- 지정혜택 : 온누리상품권 가맹 등
- 신청방법 : 장성군청 4층 인구경제실 지역경제팀 방문 접수
- 구비서류
 - 골목형 상점가 지정 신청서 및 지정 동의서
 - 구역 표시 도면 및 지번과 면적
 - 구역 내 상인 조직의 회칙(정관) 및 명부

제9회 전국동시지방선거 일정



제9회 전국동시지방선거 일정

예비후보자 등록 신청

- 2. 3. 부터 시·도지사 및 교육감선거
- 2. 20. 부터 시·도의원, 구·시의원 및 장의 선거
- 3. 22. 부터 군의원 및 장의 선거

후보자 등록 신청

5. 14. ~ 5. 15.

오전 9시 ~ 오후 6시

선거기간 개시일

5. 21.

사전투표

5. 29. ~ 5. 30.

오전 6시 ~ 오후 6시

선거일 투표

6. 3. 오전 6시 ~ 오후 6시



5월 장성군 고향사랑기부제 이벤트 안내

❖ 고향사랑기부제 '10만원 기부 ! 13만원 돌려받는 행복!'

- 기 부 자 : 장성군에 주소를 두지 않는 개인
- 기부혜택 : 세액공제(10만원까지 전액) + 답례품(기부금의 30%)
- 기부방법 ① (온 라 인) 고향사랑e음, 위기브, 웰로 / 은행 APP
② (오프라인) 전국 농·축협 창구 방문(신분증 지참)

□ 위기브 「가정의 달」 답례품 이벤트

- 대 상 : 위기브 플랫폼에서 장성군에 10만원 이상 기부자
- 참여혜택 : 기획전 대상 답례품 선택 시 증량 및 추가증정
- 참여방법 : 위기브 검색→장성군 검색→ 해당 답례품 신청 및 기부
***기획전 대상 답례품 : 새싹삼, 참기름&들기름세트, 매실원액, 꿀, 쌀**

□ 장성 황룡강 음악힐링축제 기념 SNS 이벤트

- 기 간 : 5. 18.(월) ~ 6. 8.(월) *발표일 : 6. 12.(금)한
- 참여방법 : 기간 중 10만 원 이상 장성군에 기부하면 자동 응모
- 참여혜택 : 2만원 상당 모바일쿠폰(무작위 추첨 50명)

□ 장성 뮤직페스티벌 앞좌석 이벤트

- 대 상 : 2026. 1. 1. ~ 5. 24. 기간 중 장성군에 10만원 이상 기부자
- 참여혜택 : 장성 뮤직페스티벌 앞좌석 50명(1인 2매)

*2026 장성 뮤직페스티벌

-일시/장소: 2026. 5. 24.(일) 18:00 / 축제장 주무대 -출연진: 로이킴, 이예준 등

- 참여방법 : 5. 24.(일) 10:00부터 축제장 고향사랑기부 홍보부스 내
‘기부내역현황’ 제시(선착순 50명)
*사전기부자(20명), 현장당일기부자(30명)

무허가 단독주택 건축물대장 등재 사업

□ 사업개요

- 대 상 : 2006. 5. 9. 이전 비도시지역(관리, 농림, 자연환경보전지역)
연면적 200㎡ 미만 / 2층 이하의 단독주택
- 사 업 량 : 30건(1,500천원/건)
- 지원내용 : 건축물대장 등재(현황도면 작성, 행정절차 이행 등)

□ 신청개요

- 신청기한 : 2026. 9. 30.(수)까지
- 방 법 : 장성군청 민원봉사과 건축인허가팀 방문
- 구비서류 : 신청서, 무허가건축물 위치도 및 사진현황
*소유권 관계를 파악할 수 있는 서류(토지, 건축물)

* 소유자가 본인인 경우

☞ 등기부등본(토지), 재산세 과세대장(건축물)

** 토지가 본인 소유가 아니거나 일부 사유지 침범한 경우

☞ 토지소유자의 토지사용승낙서, 동의자 인감증명서

*** 건축물 소유자가 사망한 경우

☞ 건축물대장 생성 동의서(상속권자), 사망자 기본증명서, 가족관계 증명서

지붕(옥상) 비가림시설 양성화를 위한 가설건축물 축조 신고

- **신청대상** : 지붕 또는 옥상에 방수를 목적으로 설치한 외벽이 없는 비가림시설
- **신청기한** : 2026. 7. 31.(금) 까지
- **신청방법** : 읍·면 행정복지센터 총무팀 방문 접수
- **신청내용** : 가설건축물 축조 신고 (비가림시설)
- **가설건축물로 인정되는 경우** * 아래 요건을 모두 충족하여야함
 - 본 건물 사용승인을 받은 날로부터 5년이 경과한 건축물일 것
 - 경사지붕으로 높이 1.8m이하이며 외벽이 없을 것
 - 창고나 거실의 용도로 사용하지 않을 것
 - 건축법 제61조(일조 확보를 위한 건축물 높이 제한)에 저촉되는 경우 정북 방향으로 접하고 있는 대지의 소유자와 합의할 것

□ 가설건축물로 인정되는 사례



건축물 해체(철거) 공사 절차 안내

□ 건축물 해체(철거)공사 허가(신고)를 왜 해야하나요?

○ 건축물관리법 제30조(건축물 해체의 허가)에 따라 모든 건축물은 용도나 규모에 상관없이 철거 전 반드시 해체 허가(신고)

* 빈집정비사업 및 석면해체 사업, 무허가·불법건축물 해체 등을 추진 할 경우에도 반드시 군(민원봉사과)에 사전 해체(철거)공사 신고 및 허가 절차를 이행

○ 건축물해체허가(신고) 미 이행시 같은법 제51조의2, 제52조에 따라 최대 2년 이하의 징역 또는 2천만원 이하의 벌금 부과

□ 허가(신고) 절차

<해체공사 신고 절차>

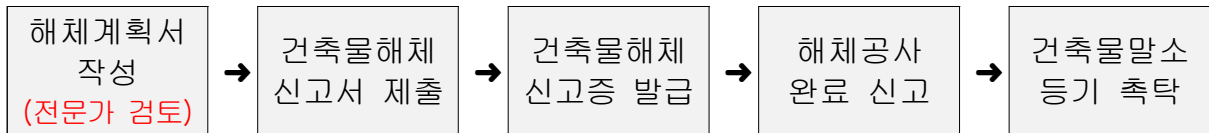

<해체공사 허가 절차>

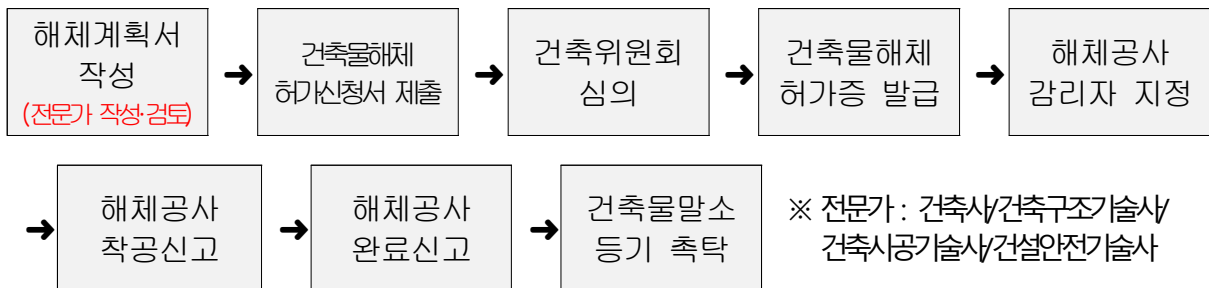

□ 허가(신고) 서류 * 석면조사 대상: 주택 200㎡, 그 외 건축물 50㎡이상

연번	서류	연번	서류
1	신분증	4	(근저당, 지상권 설정되어있을 시) 근저당, 지상권 설정권자의 동의서
2	건축물대장	5	슬레이트(석면)조사 결과 보고서
3	해체계획서	6	(위임시) 위임장 및 인감증명서

2026년 1월 1일 기준 개별공시지가 이의신청 안내

□ 개 요

- 목 적 : 2026. 1. 1. 기준 결정·공시된 개별공시지가에 대해 소유자 등에게 이의신청 기회를 제공하여 국민의 재산권 보호
- 기 간 : 2026. 4. 30. ~ 5. 29. / 30일간
- 대 상 : 토지소유자 및 이해관계인
- 내 용 : m²당 결정지가에 대한 이의신청 접수
- 신청서류 : 개별공시지가 이의신청서

- 토지가격 열람 후 이의가 있을 경우 그 사유와 적정가격 등 작성

※ 서식 : 민원봉사과와 읍·면 행정복지센터 비치, 장성군 누리집 개별공시지가열람 참조

○ 신청방법

- ① 방문/우편 : 민원봉사과 또는 토지 소재지 해당 읍·면 행정복지센터
- ② 팩 스 : 061-390-7576(민원봉사과)
- ③ 인 터 넷 : 부동산공시가격알리미(<https://realityprice.kr>)
장성군 누리집(OK365민원>지적(부동산)>개별공시지가365열린창구)

* 단, 우편 또는 팩스는 마감일 이전 도착분에 한함

□ 열람방법

- 열람내용 : 토지 지번별 m²당 가격
- 열람방법

- ① 방문/전화 : 민원봉사과(061-390-7692), 토지 소재지 읍·면 행정복지센터
- ② 인 터 넷 : 장성군 누리집(OK365민원>지적(부동산)>개별공시지가열람)



2026 장성 황룡강 음악힐링축제

26. 5. 23.^토 ~ 5. 25.^월 장성 황룡강변



주최 |  장성군 주관 | 장성군축제위원회

개막식 오후 6시~7시

개막 축하공연 & 불꽃놀이 오후 7시~9시



홍진영



박성운



지창민

2026 장성 뮤직페스티벌

오후 6시~9시



로이킴



이예준



공원



칸트비블루



언오피셜

황룡강 수상레저체험

- 운영기간 : 26. 5. 23.(토) ~ 6. 7.(일)
- 탑승지점 : 장성대교 아래
- 이용요금 : 수상자전거(3인승) : 15,000원
돌고래보트(3인승) : 25,000원
패밀리보트(6인승) : 35,000원



3시간 머물장

- 축제장에서 3시간 머물기 인증 이벤트
- 운영본부에 와서 인증하고 귀여운 킴링 받아주세요~

- 기간 : 26. 5. 23.(토) ~ 5. 25.(월)
- 운영시간 : 오전 10시 ~ 오후 6시
- * 2인 이상 킴링 최대 2개 수령가능
- * 본 이벤트는 재고 소진 시 조기 종료 될수 있음



2026 장성 배스킹 전국대회

- (본선) 일시 : 26. 5. 24.(일) 오전 10시 ~ 오후 5시 15분
장소 : 서삼교 밑, 소무대(그라운드골프장), 청백리정원
- (결선) 일시 : 26. 5. 25.(월) 오후 5시 ~ 6시
장소 : 황룡정원 주무대

추억의 보물찾기

- 일시 : 26. 5. 25.(월) 오후 2시 ~ 3시
- 장소 : 생태공원 일원
- 참여방법 : 숨겨져 있는 보물을 찾아 선물로 교환!



2026 장성 뮤직 페스티벌 앞좌석 이벤트

영수증 - 선착순 150명(150석) • 1인 10매

- 대상 : 2026. 5월 중 장성내 5만원 이상 소비한 자
- 일시 : 5. 24.(일) 오전 10시 ~ 오후 4시
- 방법 : 축제장 내 이벤트 접수처에서 소비 영수증 제출



고향사랑기부 - 선착순 50명(100석) • 1인 2매

- 대상 : 2026. 1. 1. ~ 5. 24. 기간 중 10만원 이상 기부자
- 일시 : 5. 24.(일) 오전 10시 ~ 오후 4시
- 방법 : 축제장 내 고향사랑기부 홍보관에서 고향사랑e음 로그인 '기부내역현황' 내역 제시
* 사전 기부자 20명, 현장(5.24.) 기부자 30명



황룡강 힐링열차

- 운영기간 : 26. 5. 16.(토) ~ 6. 7.(일)
- 탑승지점 : 장성대교 아래
- 이용요금 : 성인 6,000원 / 소인 4,000원
- 운행구간 : 제1황룡교 ~ 황미르랜드 앞



6월 「21세기 장성아카데미」

제1,232회 [6.11.] - 안인모 피아니스트

○ 일시/장소 : 2026. 6. 11.(목) 16:00~18:00 / 문화예술회관 소공연장

- 식전공연 : 첼리스트 이제현

○ 강사 : 안인모 피아니스트

- 이화여자대학교 피아노과 학사/동 대학원 음악학 석사

- 미국 가톨릭대학교 피아노연주 박사

- 이화여자대학교 및 대학원 전공실기 강사

- 경희대학교 예술디자인대학 겸임교수 역임

○ 강연주제 : 루브르에서 쇼팽을 듣다

○ 활동

- 유튜브, 팟캐스트 팟빵, 네이버 오디오 클립, 애플뮤직, 네이버TV 등에서 <클래식이 알고싶다>진행

○ 저서 : <루브르에서 쇼팽을 듣다>, <클래식이 알고 싶다 1,2,3 시리즈>외 다수

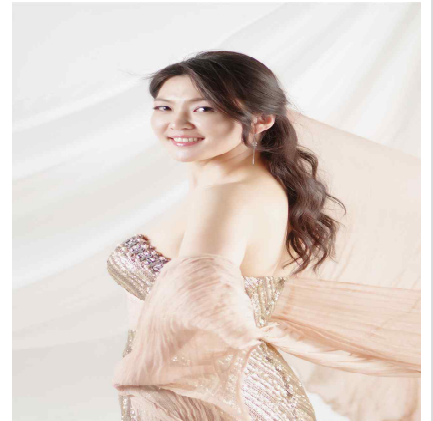

제1,233회 [6.25.] - 안유화 교수

○ 일시/장소 : 2026. 6. 25.(목) 16:00~18:00 / 문화예술회관 소공연장

- 식전공연 : 구현모(보컬공연)

○ 강사 : 안유화 교수

- 중국 길림화공대학교 화학공정학과 화학공정 공학 학사

- 중국 연변대학교 경제학과 법학(경제법) 석사

- 고려대학교 경영학(재무론) 박사

- 현) 한국외교부 재외동포과 정책자문위원

- 현) 삼성글로벌 경영포럼 자문위원

- 현) 중국 하남성 과학기술대학교 석좌교수

○ 강연주제 : AI시대, 부자되는 법

○ 활동

- 연합뉴스 산하 연합인포맥스<안유화쇼>진행, KBS<홍사훈의 경제쇼>,<삼프로> 등 다수

○ 저서 : <더 플로>, <한국경제 긴급진단>, <문명충돌과 미중무역전쟁> 외 다수



개인지방소득세(종합소득) 신고·납부 안내

□ 개요

- 신고대상 : 종합소득세를 신고할 소득이 있는 납세자
- 신고·납부기간 : 2026. 5. 1.(금) ~ 2026. 6. 1.(월)
- 신고내용 : 2025년 귀속 개인지방소득세(종합소득) 확정신고
- 납세지 : 납세의무 성립('25. 12. 31.) 당시 주소지 관할 지자체

□ 신고방법

- 전자신고 : 홈택스(손택스) → 위택스(스마트위택스) 연계신고
- 방문신고
 - 대상 : 신고도움이 필요한 모두채움대상자(납세자 본인 신분증 지참)
 - 장소: 북광주세무서(5. 6. ~ 6. 1.)/ 장성읍행정복지센터 2층(5. 27. ~ 5. 29.)

□ 납부방법

- 전자납부 : 홈택스(손택스) 및 위택스(스마트위택스) 납부
- 가상계좌 납부
 - 모두채움대상자
(세액변동이 없는 경우) 가상계좌번호를 통한 무통장입금 또는 인터넷뱅킹 납부
※ 국세는 ARS 전화(1544-9944)로 신고 후 안내받은 가상계좌로 납부
(세액변동이 있는 경우) 홈택스-위택스 연계신고 후 조회되는 가상계좌로 납부
 - 일반신고자 : 신고 후 부여된 가상계좌로 납부
- 자동화기기 납부 : 은행 또는 우체국 CD/ATM 이용

□ 유의사항

- 올해부터는 종합소득세를 신고하였더라도 개인지방소득세를 신고하지 않으면 무신고 가산세가 부과될 수 있습니다.

폭염, 6대 행동요령

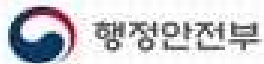

폭염, 6대 행동요령

1



폭염특보

본격적인
무더위

폭염특보 35°C
폭염주의보 33°C

무더위 기상상황 확인

2

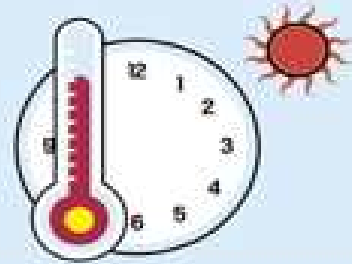

더운 시간대 야외활동 자제

3

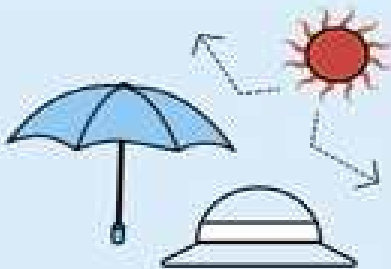

야외활동시 신체노출 최소화

4



※ 실내온도 26~28°C 유지

무더위 쉼터

무더위 시 시원한 장소 휴식

5



충분한 수분섭취

6



가족 또는 이웃의 안전 살피기

막힘없는 빗물받이 만들기 홍보

함께해요. 도시침수 예방을 위한 막힘없는 빗물받이 만들기!

빗물받이란?



- 도시에는 비 피해를 막기 위해 빗물받이, 빗물관이 설치되어 있습니다.
- 도시에 내린 빗물은 빗물받이로 모인 후 지하 빗물관을 통해 인근 하천으로 빠져나갑니다.

빗물받이가 막히면?



- 담배꽂초 등으로 빗물받이가 막히면 빗물이 빠져나가지 못합니다.
- 이로 인해 심각한 침수 피해가 일어날 수 있습니다.

막힘없는 빗물받이를 만들기 위해서는?

빗물받이에 담배꽂초,
쓰레기 버리지 않기



빗물받이 위에
뒹개 놓지 않기



쓰레기, 낙엽 등으로 막힌
빗물받이를 보면
시청·군청에 알리기
안전신문고 앱 활용



침수 예방의 작지만 큰 실천!

“막힘없는 빗물받이 만들기”에 우리 모두 함께해요.



어려울 때, 누구나 이용하세요! 『그냥드림 사업』

□ 사업개요

- 사업기간 : 2026. 5. ~ 12.(8개월) ※ 시작일 : '26. 5. 19.(화)
- 지원대상 : 생활이 어려운 장성군민 누구나
- 지원물품 : 햇반, 라면 등 기본 먹거리·생필품(2만원 상당)
- 운영장소 : (구)여성회관(장성읍 매화 7길 46)
- 운영시간 : 주 2회(화, 목) 13:00~17:00(4시간)
- 이용방법
 - (1차 방문) 신분확인 후 **처음은 그냥드림**
 - (2차 방문) 기본상담 진행 후 물품 수령
 - (3차 방문) 읍·면 복지 상담 완료 후 물품 수령

□ 신청안내

- 신청방법 : 본인 직접 방문신청(대리인 신청 및 수령 불가)
- 준비물 : 신분증
- 문의사항 : 장성군기초푸드뱅크(☎ 061-394-5909)

□ 유의사항

- 기존 푸드뱅크 이용자 및 시설·단체는 이용 불가
- 준비된 물품 소진 시 운영 종료(선착순 마감)
- 지원물품은 상황에 따라 변경될 수 있음

【 지원물품 구성 예시 】



지역사회건강조사 실시 안내

□ 조사개요

- 기 간 : 2026. 5. 16.(토) ~ 7. 31.(금)
- 대 상 : 900여명(표본가구 가구원 중 19세 이상 성인)
 - ※ 선정된 가구에 「가구선정 안내서」 우편 발송
- 내 용 : 건강행태, 예방접종, 의료이용 등 179개 문항
- 방 법
 - 조사원이 표본가구를 직접 방문, 일대일 면접조사
 - 전자조사표를 이용하여 태블릿 PC로 진행
- 답 례 품 : 조사 완료 후 상품권(1만원) 증정

지역사회건강조사 Q&A

▶ 지역사회건강조사에 반드시 참여해야 하나요?

- 조사 참여로 생산된 건강통계는 보건사업 수립 및 평가, 건강정책 수립에 활용되므로 적극적 참여를 부탁드립니다.

▶ 우리 집에 방문한 사람이 조사원이 맞는지 어떻게 알 수 있나요?

- 본 조사를 수행하는 조사원은 **장성군보건소장 직인이 찍힌 조사원증을 패용**하고 있으며, 다음과 같은 복장으로 조사 대상 가구를 방문합니다.



백내장 수술비 지원 안내

2026년 백내장 수술비 지원 안내



사업기간 : 2026. 1. ~ 예산소진시까지



지원대상 : 65세 이상 장성군민 (1961. 12. 31. 이전 출생자)
※ 수술일 기준 주민등록상 1년 이상 거주



지원금액 : 1안(眼)당 15만원씩 / 최대 30만원 지원



신청기한 : 백내장 수술 후 1년 이내



신청방법 : 수술 후 구비 서류 지참
→ 보건소·보건지소 방문 신청



제출서류 : 통장 사본, 수술확인서, 진료비영수증



문의처 : 장성군보건소 건강증진과 (061-390-8388)