

고성안소식

2025
9월

제18호

발행인 : 삼계면장/ 편집:총무팀장/ 제작:삼계면/ 전화:390-6963/FAX: 390-7756 / 2025. 9. 26.(금)

성장장성
Jangseong

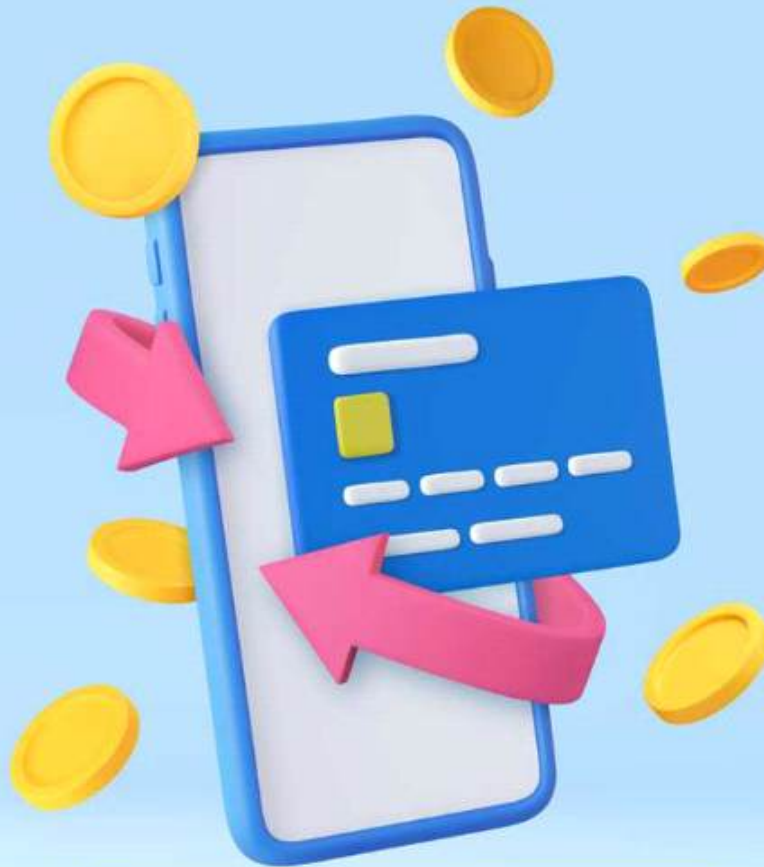

장성군 소식

장성사랑상품권 할인율 15% 안내

기간: 2025.09. ~ 2025.12.까지

장성군
Jangseong

삼 계 면

목 차

□ 총 무 분 야

1. 2025년 장성 황룡강 가을꽃 축제 3
2. 장성군 초·중·고등학교 입학축하금 추가 지원 4
3. 장성군 주민참여예산 제안 공모 5

□ 주민복지 분야

1. 장성군 추모공원 위탁 운영 8
2. 「대한민국 새단장」삼계면 환경정화 활동 8
3. 2025년 전남형 조부모 손자녀 돌봄 지원 9
4. 제29회 노인의 날 기념행사 9
5. 장성군 수어통역센터 수어서비스 및 수어교실 10
6. 정부양곡 할인 지원 변경 10

□ 산 업 분 야

1. 전국민 민생회복 소비쿠폰(2차) 지급 11
2. 2025년 에너지 바우처 신청 12
3. 어르신 택시 바우처 카드 이용 13
4. 장애인 자동차 검사비 지원 13
5. 고령자 운전면허 자진반납 인센티브 14
6. 2025년 여성농업인 특수건강검진사업 대상자 추가 신청 14
7. 외국인 숙련기능인력 제도 15
8. 가을철 산불예방진화대원 모집 16
9. 청년농업인 스타트업(초기창업) 지원사업 신청 17

☐ **민원분야**

- 1. 2025년 주민등록 사실조사 18
- 2. 9월 정기분 재산세(토지, 주택) 납부 19

☐ **삼계보건지소분야**

- 1. 치매예방관리사업 20
- 2. 경로당 방문건강관리사업 21

- ▶ [별첨①] 장성군 소식 24

총 무 분 야

1. 2025년 장성 황룡강 가을꽃 축제

- 축제기간 : 2025. 10. 18.(토) ~ 26.(일) [9일간]
 - 나들이 기간 : 2025. 10. 27.(월) ~ 11. 2.(일) [7일간]
- 장 소 : 황룡강변 일원
- 내 용
 - 백일홍과 천일홍, 해바라기 등 100억송이가 넘는 가을꽃 만개
 - 테마정원, 포인트정원, 지역예술인 전시회
 - 개막식, 축하공연, 초청가수 공연, 부대행사
 - 푸드트럭 등 다양한 먹을거리 운영



【총무팀 양승엽 ☎390-6963】

2. 장성군 초·중·고등학교 입학축하금 추가 지원

- 신청기간 : 2025. 9. 22.(월) ~ 10. 16.(목)
- 지원대상 : 입학일 기준 장성군에 계속해서 주민등록이 있는
초·중고 입학생(입학생이 전국 어느 학교를 다니든 입학일자
기준 현재까지 장성군에 주소를 두고 있으면 신청가능)
- 지원내용 : 초·중·고 입학축하금 10~30만원 차등
(초등학생 10만원, 중학생 20만원, 고등학생 30만원)
- 신청인 : 입학생의 부모 등 보호자
- 신청방법 : 행정복지센터 방문 신청
- 지급방법 : 장성사랑상품권(4월 초순 지급 예정)
- 신청 시 유의사항
 - 타 법령이나 조례에 따라 입학축하금 등 입학에 따른 비용을 지원 받은 경우 제외(25년 상반기 입학축하금 받은 학생 제외)

【총무팀 양승엽 ☎390-6963】

3. 장성군 주민참여예산 제안 공모

- 공 모 명 : 2026년도 예산편성 주민참여예산 제안 공모
- 접수기간 : 2025. 4. 14.(월) ~ 9. 30.(화)
- 참여대상 : 주민참여예산에 관심 있는 장성군민 누구나
- 제안분야 : 복지증진, 지역발전, 생활편익증진, 생활안전 등

【주민참여예산 우수사례】

- (함양군) 마을알림판 설치 사업→주민 복지증진
- (서울시) 소규모시설 맞춤형 경사로 설치 지원→생활편익증진
- (수원시) 우리 동네 미니 소방서 설치→생활안전

○ 추진일정

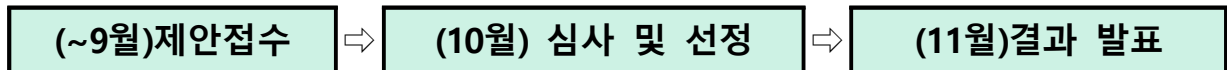

- 참여방법 : 주민참여제안사업 신청서 온·오프라인 제출
 - (온라인) 주민e참여(플랫폼)-장성군-예산사업제안-수시제안
 - (서 면) 장성군 기획실 예산팀 / 삼계면 총무팀

【주민참여예산 제외 사업】

- 국고보조(매칭)사업, 국가직접사업, 계속비 사업, 추진 중인 사업
- **현행 법령 및 자치법규에 위반되는 사업 또는 법개정이 선행되어야 하는 사업**
- **공공청사**(주민센터, 자치회관, 구민회관 등) **기능보강사업**
- 기존 시설 및 특정 기관·단체에 대한 **운영비의 신규 또는 증액 요구사업**
- **특정** 개인·단체만을 지원하거나 **특정** 제품 판매 등을 목적으로 제안된 사업
- **임대보증금** 지원 목적 제안 또는 사유지 예산 투입하는 사업 등 (단순생활민원)
- 주민의 **이해관계가 대립**되어 있거나 **갈등의 소지**가 있는 사업
- 소모성 행사성 사업 지양, 예산 수반 안되는 단순생활민원성 사업
- 해당 단체 사무가 아닌 경우(예 : 교육청, 국유지 시설설치 등)

참 고

주민참여예산 온라인 참여 방법

https://pb.lofin365.go.kr/jangseong/main

전라남도 장성군 주민e참여

주민참여예산제도 소개 예산사업제안 제안진행현황 참여예산투표 알림홍보

참여하고 함께 만드는 더 나은 우리지역

제안자또는 사업명을 입력해주세요

주민참여예산제도 소개 설문조사 투표하기 이용안내

제안신청현황

청소년 해당없음 청소년 꿈키움 플러스 2,880,000,000원

복지증진 해당없음 사랑나눔 별래방 운영 100,000,000원

참여예산 사업현황

(2026년 예산 편성을 위한) 주민참여예산 사업공모

제안 신청 7건

공모현료 2025.04.14~2025.07.31

공지사항

2026년도 예산편성을 위한 주민참여예산 운영계획 2025-07-28

방법① 검색: “주민e참여” 또는 “주민참여예산”→장성군→예산사업제안→수시제안

장성군청 문화관광 군립도서관 장성군의회 통합예약 디지털트윈 로그아웃 개인업무

장성군 2025 장성 방문의 해

통합검색

장성이야기 뉴스·소식 소통과참여 OK 365민원 분야별정보 정보공개

소통과참여

군민참여

- 청찬사랑방
- 누리집 개선의견
- 주민 정보화교육 졸업작품
- 상품관내
- 상품권 Q&A

장성사랑상품권

신고센터

- 기업예로/행정규제개혁신고
- 퇴폐/변태입소신고
- 환경오염행위신고
- 부패·공직 신고

열린군수실

적극행정

- 제도소개
- 법령유권해석

고향사랑기부제

- 제도소개
- 기부금액별 혜택 안내

자유게시판

- 장성군의회 국민청원수렴
- 주민예산참여방
- 판매·환전대행점 현황

국민신문고(국민제안)

- 분류개장공고
- 가맹점조회
- 가맹점 신청

설문조사

- 정책제안
- 의용기관/위생관련신고
- 예산낭비신고
- 나의 민원보기

소극행정 신고

소극행정 추천

소극행정 신고

고향사랑기부제 명예의전당

검수기간 2025. 6. 2. ~ 10. 17. (예산소견시 마라)

검수방법 ① 방문검수: 1층 환경과 ② 등가우편 ③ 온라인검수: www.mecar.or.kr

자세히보기 >

6 / 15

장성정학회 장성아카데미 귀농귀촌 희망일자리 문화예술회관 체육사업소 미디어장성 보건소 농업기술센터 장성물 군립도서관 평생학습관 출강동태마스크

예산현황 행사일정

개별공시지가 청년지원정책

수의계약공개 주요업무계획

자치법규 입법예고

방법② 검색: “장성군청” 누리집→소통과참여→주민예산참여방→방법①과 동일

【총무팀 고운 ☎390-6962】

[붙임1]



장성 고향사랑
기부제

10만원 기부! 13만원 돌려받는 행복!

장성군 고향사랑기부제



고향사랑기부제란?

개인이 현재 주소지를 제외하고 원하는 지방자치단체에 기부 시
세액공제와 지역 특산품 등을 답례품으로 제공받는 제도

기부자

주민등록상 주소지가 장성군이 아닌, 장성을 사랑하는 국민 누구나

기부한도

1인당 연간 2,000만원 이내 (법인불가)

기부혜택

(세액공제) **혜택1** 10만원까지 전액 (초과분은 16.5%)

(답례품) **혜택2** 기부금의 30% 내 지역 특산품 등 제공
백양사 템플스테이, 별초대행 서비스이용 할인권, 지역농특산물, 장성사랑상품권 등

기부방법

(온라인접수) 고향사랑e음 (ilovegohyang.go.kr) 사이트

(대면접수) 전국 농협 방문



답례품 둘러보기



기부하러가기

여러분의 기부금은 주민 복리 증진, 사회적 취약계층 지원, 청소년
육성 보호, 지역 공동체 활성화 사업 등에 소중하게 사용됩니다

(장성군 총무과 자치분권팀 ☎061-390-7239/7234)



주민복지 분야

1. 장성군 추모공원 위탁 운영

장성군 추모공원의 효율적인 관리 및 운영 활성화를 위해, 2025년 10월부터 장성군산림조합에서 위탁 운영 실시

- 위탁기간 : 2025. 10. 1. ~ 2030. 9. 30.(5년)
- 운 영 자 : 장성군산림조합(대표 설재경)
- 위탁대상 : 장성군 추모공원(공설납골당)
- 위탁내용 : 추모공원 운영 및 시설관리 전반
- ※ 운영관련사항 : 변동없음(이용료 면제, 화장장려금 신청 대행 등)

【주민복지팀 김현숙 ☎390-6971】

2. 「대한민국 새단장」 삼계면 환경정화 활동

「대한민국 새단장」 주간 운영에 맞춰 삼계면 환경정화 활동을 실시하여, 추석맞이 귀성객과 지역 주민들에게 편안하고 쾌적한 환경을 제공하고자 함

- 기 간 : 2025. 9. 22.(월) ~ 10. 1.(수)/추석 前 10일간
- ※ 마을별 정화활동은 기간내에 실정에 맞게 추진
- 참여대상 : 마을주민, 기관·단체 등
- 내 용 : 관내 주요 시가지 도로 및 마을안길 등 청소 활동

【주민복지팀 김현숙 ☎390-6971】

3. 2025년 전남형 조부모 손자녀 돌봄 지원

- 사업기간 : 2025년 9. ~ 12.
- 지원대상 : 생후 24개월 이상 ~ 35개월 이하 손자녀를 돌보는 외·조부모
 - 맞벌이·한부모 등 양육공백이 발생하여 돌봄이 필요한 가정
 - 부모 및 실제 손자녀를 돌보는 외·조부모는 주민등록상 전남도내 거주
- 소득기준 : 기준중위소득 150% 이하 가정(주민등록상 부모가정)
- 자격조건 : 돌봄 조부모는 안전교육, 건강관리 등 사전교육 이행
- 지원내용 : 가구당 월 30만원 지원
 - 월 40시간 이상 손자녀를 돌보는 조부모에게 돌봄수당 30만원 지원
- 신청방법 : 부모 가정 소재지 읍·면 행정복지센터 방문 접수

【주민복지팀 김소라 ☎390-6975】

4. 제29회 노인의 날 기념행사

- 일 시 : 2025. 9. 29.(월) ~ 10. 24.(금) / 4주간
- 장 소 : 경로당 및 마을회관 등
- 대 상 : 만 65세 이상 어르신
- 행사내용 : 노인의 날 기념식, 경로잔치, 표창장 수여 등
- 추진방법
 - 경로잔치 : 마을별 자체 추진
 - 표창장 및 기념식 : 군 집합 전수 / 10. 1.(수) 14시
- 주 관 : (사)대한노인회 장성군지회 삼계면 분회
- 정산기한 : 2025. 10. 31.(금)까지 영수증 제출 (간이 영수증 사용 자제)

◆ 노인의 날 행사 추진 시 주의사항

- “식당을 방문하여 드시는 식사” 금지
- 경로 위안잔치 목적으로 보조금을 사용한 “야유회, 관광 등” 금지

【주민복지팀 김소라 ☎390-6975】

5. 장성군 수어통역센터 수어서비스 및 수어교실

- 이용대상 : 청각·언어 등록장애인
- 이 용 료 : 무료
- 사업내용
 - 수어통역서비스 : 통역사가 농아인 의사소통 지원, 전화통역, 문자통역, 상담지도, 출장통역서비스 등 제공
 - 수어교실 운영 등
- 위 치 : 장성읍 역전로 56, 2층(버스터미널 옆 ☎ 061-393-1186)

【주민복지팀 조영주 ☎390-6973】

6. 정부양곡 할인지원 변경

- 적용기간 : 2025. 10. 1. ~ 2025. 12. 31.
- 지원대상별 할인가격

구 분			할인가격	
			당초	변경
수급자용	차상위계층 등		10,000원/10kg	<u>8,000원/10kg</u>
	기초생활 수급자	교육급여 주거급여		
			의료급여 생계급여	2,500원/10kg ⇒ 현행유지

※ 기타 복지용 쌀 판매가격(기초생활보장시설용, 무료급식용)은 변경 없음

【주민복지팀 조영주 ☎390-6973】

산 업 분 야

1. 전국민 민생회복 소비쿠폰(2차) 지급

○ 지급대상

- 군민의 90%에게 1인당 10만원('25.6.18. 기준)

선정기준	내용
기본원칙	▶ 자산기준 적용 하여 대상 제외 후, '25.6월 부과 건보료 기준 적용-> 최종 90% 선별
자산기준	▶ 가구원 합산 '24년 재산세 과세표준 합계액 12억원 초과시 제외 ▶ '24년 귀속 금융소득 합계액 2천만원 초과시 제외
형평성고려	▶ (1인 가구) 연소득 약 7,500만원 수준을 선정기준으로 설정 ▶ (다소득원 가구) 가구원 수를 +1명 추가한 선정기준 적용

○ 신청 및 지급

- 신청 및 지급기간 : 9.22.(월) ~ 10.31(금)
 - (성 인) 개인별 신청 및 지급 (2006. 12. 31. 이전 출생자)
 - (미성년자) 주민등록 세대주가 신청 및 지급
 - ※ 주민등록표에 성인인 구성원이 없는 '미성년자 세대주'는 직접 신청 가능
- 소비기한 : 2025. 11. 30.(일) 까지 (지류상품권 소비기한 명시)
- 지급수단 : 신용·체크카드, 선불카드, 지역사랑상품권(지류·카드) 중 선택

신청유형	방 법
온라인 접수·신청	▶ 카드사 홈페이지(PC·모바일)·앱·콜센터·ARS, 지역상품권(제로페이 등) 앱, 토스·카카오뱅크, 카카오페이·네이버페이 앱 등 (9.22~10.31)
방문 접수·신청	▶ 카드와 연계된 은행 영업점 방문 (9.22~10.31) ▶ 삼계면 행정복지센터 방문

○ 사용지역 및 사용처

- 사용지역 : 장성군 관내(주민등록상 주소지 관할 지자체 내)
- 사 용 처
 - (지역사랑상품권) 지역상품권 가맹점
 - (신용·체크카드, 선불카드) 연 매출액 30억원 이하 소상공인
 - 삼계농협 하나로 마트&삼계농협 로컬푸드 직매장 사용 가능
 - ※ 사용불가 업종 : 대형마트, 백화점, 유흥·사행업종 등

【산업팀 정해승 ☎390-6982】

2. 2025년 에너지 바우처 신청

- 신청기간 : 2025. 6. 9.(월) ~ 12. 31.(수)
- 지원대상 : 「기초생활보장법」상 생계·의료·주거·교육급여 수급자
중 본인 또는 세대원이 다음 어느 하나에 해당

노인, 영유아, 장애인, 임산부, 중증·희귀·중증난치질환자, 한부모가족,
소년소녀가장(가정위탁보호 아동을 포함)

○ 지원금액

구 분	1인 세대	2인 세대	3인 세대	4인 이상 세대
지원금액	295,200원	407,500원	532,700원	701,300원

※ 위 금액은 2025년도 **총 지원금액**으로 월별 지원금액 아님

- 지원방법 : 하절기 및 동절기 통합 1회 신청 후 사용
 - 하절기 : 가상카드 사용하여 전기요금 차감
 - 동절기 : 실물카드(전기, 도시가스, 등유, LPG, 연탄 등 직접결제)
가상카드(전기, 도시가스, 지역난방 중 하나를 선택하면 요금
고지서 소령시 납부 요금이 자동 차감)
- 신청방법 : 주민등록상 거주지 읍면 행정복지센터에서 신청

【산업팀 박지원 ☎390-6967】

3. 어르신 택시 바우처 카드 이용

- 이용대상 : 관내 주민등록된 80세 이상 어르신(1945년 이전 출생자)
 - ※ 100원 행복택시 이용자, 요양병원 입원자, 관외 거주자 반드시 제외
- 지원금액 : 1인당 144,000원/년(2025년은 하반기 시행으로 72,000원)
 - 1월1일 / 7월1일 7만 2천원씩 자동 충전(사용자 충전 불가)
 - 상반기 이월 가능, 년이월 불가
- 이용방법
 - 장성군 관내 운행 택시만 이용 가능
 - 편의점 등 유통망 사용 불가
 - 카드 한도보다 많은 요금 발생 시 다른 카드를 통해 결제

【산업팀 박지원 ☎390-6967】

4. 장애인 자동차 검사비 지원

- 신청기간 : 2025. 5. ~ 12.
- 지원대상 : 관내에 주소를 두고 장애인 차량으로 등록한 자동차
- 지원내용 : 장애인 자동차 검사 비용 일부를 예산 범위에서 지원
 - 지원율 : 중증 장애인 50% 경증 장애인 30% *한국교통안전공단 지원과 동일
- 신청방법
 - 검사받은 날부터 1개월 이내에 관할 읍면 행정복지센터 방문접수

【산업팀 박지원 ☎390-6967】

5. 2025년 고령자 운전면허 자진반납 인센티브

- 신청기간 : 2025. 01.~(사업예산 소진시까지)
- 지원대상 : 운전면허증을 자진반납한 70세 이상 고령자
(1955.12.31.이전 출생자)
 - ※ 도로교통법 제80조에 따라 이륜차, 원동기를 포함한 모든 운전면허 자진반납자에 대해 인센티브 지원
- 지원금액 : 장성사랑상품권 1회 지급(20만원)
- 신청방법 : 읍면 행정복지센터 방문 접수, 대리인이 신청하는경우 반드시 경찰서 접수

【산업팀 박지원 ☎390-6967】

6. 2025년 여성농업인 특수건강검진사업 대상자 추가 신청

- 접수기간 : 사업량 소진까지 선착순 접수
 - 현재 신청인원 225명(90%)
- 사업대상 : 51~70세 여성농업인(농업경영체 등록인 5. 1. 1~74. 12. 31. 흡수년도 출생자)
- 사업내용
 - 검진항목(5영역 10항목) : 근골격계, 심혈관계, 골절·손상위험도, 폐활량, 농약중독
 - 예방교육(4항목) : 근골격계질환, 농약중독, 낙상에 의한 골절, 심혈관계질환
- 검진장소 : 장성혜원병원
- 사업량 : 250명
- 검진비용 : 220천원/인(자부담 22천원)
 - 수검자 본인 또는 배우자가 관내 농협 조합원인 경우 자부담 없음
- 신청서류
 - 본인이 농협 조합원인 경우 : 신청서
 - 배우자가 농협 조합원인 경우 : 신청서 및 가족관계증명서

【산업팀 박지원 ☎390-6967】

7. 외국인 숙련기능인력 제도

- 내용 : 국내에서 합법체류중인 외국인 근로자의 한국어, 소득요건 등을 점수제로 평가하여 장기체류 가능한 비자로 전환해주는 제도
- 체류기간 : 의무 거주기간 2년
- 도입대상
 - 고용주 : 비전문취업, 선원취업, 방문취업 체류자격을 가진 외국인을 1명 이상 고용하고 있는 사업장
 - 외국인 : 최근 10년간 비전문취업, 선원취업, 방문취업 자격으로 일정 기간 이상 체류한 현재 등록 외국인으로 현재 근무처에서 연봉 2,600만원 이상으로 향후 2년이상 고용 계약되어 있으며 현재 1년 이상 근무중인 기업의 추천을 받은 자
- 신청방법 : 법무부 하이코리아(www.hikorea.go.kr) 에서 전자민원 신청
 - ※ 외국인 근로자 본인의 하이코리아 홈페이지 회원가입 필요
- 상세정보 : 세부요건 및 구비서류 등은 주관부처인 법무부로 문의
 - 법무부 하이코리아 공지사항(www.hikorea.go.kr) 참조

【산업팀 박지원 ☎390-6967】

8. 가을철 산불예방진화대원 모집

- 운영기간 : 2025. 11. 01.(토) ~ 12. 15.(월) / 근무일수:45일
 - 근무시간 : 09:00 ~ 18:00(8시간)
- 접수기간 : 2025. 09. 29.(월) ~ 10. 15.(수)
 - * 공고기간 : '25. 09. 16. ~ 10. 15. / 최종선발 '25. 10. 29.(수)
- 접 수 처 : 군청 산림편백과, 읍·면 산업팀
- 채용인원 : 34명(군청 10 / 읍면 24)
- 변경내용 : 체력검정을 외부기관으로 대체(국민체력 100)

· 국민체력 100이란?

- 국민체력100체력인증센터는 국가가 지정한 인증기관으로써 국민체력 인증 검사를 통한 체력인증을 공식적으로 수행하는 기관

* 체력인증센터 : 6개소 - 광주(동구, 서구2, 북구), 전남(나주), 전북(정읍)

【산업팀 정해승 ☎390-6982】

9. 청년농업인 스타트업(초기창업) 지원사업

- 접수기간 : 2025. 9. 17.(수) ~ 10. 1.(수). / 15일간
- 사업량 : 1개소
- 사업비 : 40백만원(도비 12^{30%}, 군비 24^{60%}, 자담 4^{10%})
- 지원대상
 - 관내 청년농업인(18세~45세)으로 예비창업자
 - 관내 청년농업인(18세~45세)이 대표인 창업 7년 이하의 기업
 - 관내 창업 7년 이하로 청년(18세~45세)이 대표인 농업회사법인 및 영농조합법인
- 사업내용 : 농업·농촌과 연계된 2차(가공), 3차(서비스) 비즈니스모델 지원
- 신청방법 : 사업신청서 등 구비서류 농업기술센터 농업인육성팀 방문 제출

【 2022~2025년 청년농업인 육성사업 추진실적 】

구분	계	2025	2024	2023	2022
사업량(개소)	75	20	21	20	14
사업비(백만원)	2,147	537	532	658	420

- ◆ 청년농업인의 소득향상을 위한 지원을 통해 실질적인 영농정착에 기여

【산업팀 박지원 ☎390-6967】

민원분야

1. 주민등록 사실조사

주민등록 사항과 실제 거주 사실을 일치시켜 주민등록의 정확성 확보 및 중점 조사대상 확인을 통해 행정서비스 지원

※ 주민등록법 제20조 및 동법 시행령 제27조에 의거 매년 1회 실시

- 기 간 : 2025. 9. 1.(월) ~ 10. 23.(목)
- 대 상 : 삼계면 전체 세대 (6월 말 기준 2,684세대 5,094명)
- 방 식 : 방문조사
 - 방문조사 1차 : 9. 1. ~ 10. 13. (비대면조사 미참여자, 중점조사대상)
 - 방문조사 2차 : 10. 14. ~ 10. 23. (담당자 2차 조사-조사 불응 세대 방문)

[중점 조사대상]

- 100세 이상 고령자의 생존 여부
- 5년 이상 장기 거주불명자 조사
- 복지취약계층의 주민등록지 실거주 여부
- 사망의심자의 생존 여부
- 장기 미인정결석 및 학령기 미취학아동 실태조사

○ 방문조사 시 참고사항

- 주민등록 사실조사 목적으로 세대 방문하였음을 먼저 알리고, 사실조사원 증표를 조사 시작 단계에서 제시할 것
- 조사 중 다른 세대정보가 보이지 않도록 가림막을 활용하여 확인받도록 하여야 함
- 조사 과정에서 알게 된 정보를 누설하거나 타인에게 제공하는 등 업무 외의 목적에 사용하지 아니할 것
- (불응·거부 시) 정중한 말투로 조사 협조를 요청하되, 계속해서 불응 또는 거부하는 경우無理하게 조사를 시도하지 말고 세대 방문 날짜 및 횟수, 조사 불응 경위 등을 작성하여 담당 공무원에게 인계
- (세대 부재 시) 부재중 방문 메모를 남겨놓되, 추후 방문 요일 및 시간대를 달리하여 재방문하고, 계속해서 부재 중인 경우에는 세대 방문 날짜 및 횟수를 작성하여 담당 공무원에게 인계

【민원팀 이성경 ☎390-6988】

2. 9월 정기분 재산세(토지, 주택) 납부

- 과세기준일 : 2025. 6. 1.
- 과세대상 : 토지, 주택 (2기분)
 - ※ 주택분 20만원 초과 시 7월에 1/2(1기분), 9월에 1/2(2기분) 부과
- 납세의무자 : 과세대상 물건의 사실상 소유자
- 납부기간 : 2025. 9. 16. ~ 9. 30.
- 납부방법 : 위택스, 인터넷뱅킹, 신용카드, 가상계좌 이체 등
- 부과현황 : 삼계면 5,107건(317백만원)
- 협조사항 : 마을방송을 통해 납기 내 납부 적극 홍보

【민원팀 이성경 ☎390-6988】

삼계보건지소 분야

1. 치매예방관리사업

□ 치매조기검진 사업

- 대 상 : 60세 이상 군민
- 장 소 : 치매안심센터, 보건지소, 보건진료소 등
- 검진절차

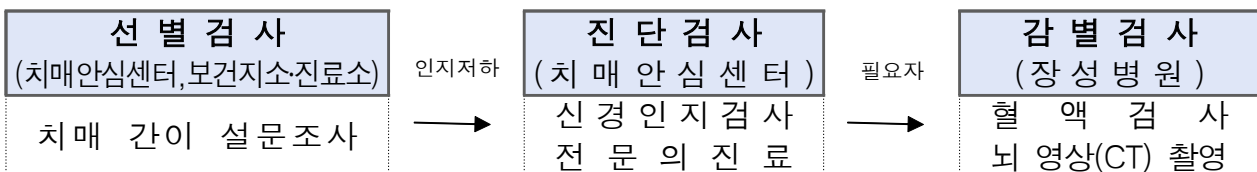

- 검진비용 : 무료(감별검사비 최대 8만원 지원)

□ 치매치료관리비 지원

- 대 상 : 기준 중위소득 140% 이하(60세 이상 치매치료제 복용자)
- 신청장소 : 치매안심센터
- 내 용 : 치매 진료비 · 약제비 월 3만원 내 실비 지원
- 구비서류 : 진단서 또는 소견서, 약처방전, 통장사본
※ 진단서 : 진단명, 진단코드, 치매척도검사GDS 또는 CDR점수 기재요망)
- 지원절차 : 신청 ➡ 심사 ➡ 지원

□ 중증치매노인 공공후견사업

- 의사결정능력 저하 중증 치매환자
- 내 용
 - 후견심판청구 지원 및 공공후견인 활동지원
 - 노인장기요양보험 등 사회복지서비스 신청 및 이용 지원 등
 - 의료서비스 이용, 일상생활비 및 일상생활 관련 사무 지원 등
 - 활 동 비 : 월 20만원 / 3.3% 소득세 공제 후 지급
- ※ 공공후견 사업 참여 후견인 및 피후견인 모집 중

【보건지소 최순화 ☎ 390-8325】

2. 경로당 방문건강관리사업

관내 경로당 어르신 대상 기본검진 및 보건교육 등 찾아가는 건강증진사업
운영으로 질병의 조기발견 및 자가 건강관리 능력 향상 도모

- 추진근거 : 「장성군 군민건강 증진 등에 관한 조례」 제4조
「장성군 노인복지증진에 관한 조례」 제6조
- 추진대상 : 등록 경로당 65세 이상 어르신
※ 이암, 자초, 만화, 죽림, 성암, 생촌경로당은 생촌진료소에서 방문 예정
- 추진내용 : 혈압, 당뇨측정, 복약지도, 보건사업안내, 홍보물 배부
- 방문 일정표

10월 경로당 방문 일정					
구분	월	화	수	목	금
			1	2	3
오후 2~4시			천방, 염치, 수성, 사창1,2		
	6	7	8	9	10
오후 2~4시					
	13	14	15	16	17
오후 2~4시			월정, 부연, 월산, 백산		신기, 우봉, 절암
	20	21	22	23	24
오후 2~4시			아계, 남계, 화산, 부성		내, 금광@, 신억
	27	28	29	30	31
오후 2~4시			성산, 능성, 죽탄, 도동		익수, 옥천, 동발산, 서발산

【보건지소 최순화 ☎ 390-8325】



2025년 독감 예방접종 안내

대상자별 접종일정

구분		접종대상	접종장소	시작일	종료일
국가 사업 <div>무료</div>		생후 6개월 ~ 8세	의료기관 보건기관	'25. 9. 22. (월)	'26. 4. 30. (목)
		9세 ~ 13세, 임신부		'25. 9. 29. (월)	
		65세 이상	의료기관	'25.10.15. (수)	
			보건기관	'25.10.22. (수)	
장성 군민	<div>무료</div>	14~18세, 60~64세 장성군민	보건기관	'25.10.27. (월)	백신 소진 시
		50~59세 (수급자, 장애인, 국가유공자)			
		이장, 요양보호사, 귀농인, 결혼이민자 등			
	<div>유료</div>	관내 희망주민 (접종비용 1만원)		'25.11. 3. (월)	

국가사업 대상자 접종장소



전국 위탁의료기관
질병관리청 조회

65세 이상(1960.12.31. 이전 출생자)				
장성읍	장성병원	390-9000	장성 혜원병원	399-3000
	장성기독교의원	393-3403	박상선내과의원	392-7997
	백이비인후과	393-8250	전대가정의원	393-8528
	열린의원	394-5003	한솔의원	395-2290
	장성중앙내과의원	392-8575	예은가정의학과의원	395-2600
황룡면	황룡의원	392-7599		
삼계면	중앙의원	394-7273	삼계푸른의원	394-8262
북이면	성심의원	392-1019	제일통증의학과	392-1141
생후 6개월~13세 이하, 임신부				
장성읍	장성 혜원병원	399-3000	전대가정의원	393-8528
	한솔의원	395-2290	백이비인후과	393-8250
	장성중앙내과의원	392-8575		
삼계면	중앙의원	394-7273	삼계푸른의원	394-8262

장성군민(무료 유료) 접종장소

진료 가능 요일	보건소	장북	진원	남면	동화	삼서	삼계	서삼	북일	북이	북하
	월~금	목	월,수,금	월,수,목	화,목	월,금	화,목	수	화,금	화,금	월,수
문의 전화	390-8332	390-7156	390-6866	390-6896	390-6926	390-6956	390-8326	390-7906	390-7935	390-7966	390-7986

※ 진료 일정이 달라질 수 있으니 유선 확인 후 방문해주시기 바랍니다.

장성군보건소 예방접종실 061-390-8332, 8337

2025년 65세 이상

코로나19 예방접종

☑ 접종 안내

접종 대상	접종 장소	접종 기간	
		시작일	종료일
65세 이상 무료	의료기관	'25.10.15.(수)	'26.4.30.(목)
	보건소	'25.10.22.(수)	

※ 지원 대상에 해당되지 않는 65세 미만은 유료접종 가능한 의료기관에 문의

65세 이상, 코로나19·독감 백신 같은날 동시 접종 가능

☑ 관내 접종가능 장소

지역	기관명	연락처	기관명	연락처
읍	장성군보건소	390-8332	장성혜원병원	399-3000
	장성병원	390-9000	전대가정의원	393-8528
	장성기독의원	393-3403	장성중앙내과의원	392-8575
	한솔의원	395-2290	예은가정의학과의원	395-2600
삼계	삼계푸른의원	394-8262	중앙의원	394-7273
북이	성심의원	392-1019	 전국 위탁의료기관질병관리청 조회	

장성군 보건소 예방접종실 061-390-8332,8337

별첨①**장성군 소식**

✓ 장성군, 올해 '장성군민의 상' 수상자 선정 - 사회복지·체육 변태섭, 산업경제 김의병 씨
✓ 장성군 농업인 한 자리... 농업인 한마음대회 열려 - 18일 장성홍길동체육관... 8개 단체 900여 명 참여
✓ 장성군, 19일 '양성평등주간 기념행사' 개최 - 여성단체협의회 회원, 군민 200여 명 동참
✓ 장성군 동화면 문화센터, 국무총리상 수상! - '제12회 행복농촌 만들기 콘테스트' 서 영예
✓ 장성군, 24일 상무대·북이도서관에서 '문화 행사' - '일과 속 여가', '별빛도서관' 프로그램 운영
✓ 장성군, '디카시(詩)·숯품 공모' 수상작 발표 - 디카시 33점, 숯품 3점 선정
✓ 장성군, 추석 연휴 대비 응급의료협의체 회의 - 응급상황 신속 대응 위한 유관기관 협력체계 구축
✓ 장성군, 전국 시화전 4년 연속 수상 쾌거 - 황영애 어르신 '말로다 못해요' 전남도 의장상
✓ 장성군, 돌봄 통합지원체계 구축 '온 힘' - 국민건강보험공단 장성담양지사와 간담회 가져
✓ 장성군, 인플루엔자 무료 예방접종 순차적 진행 - 22일 어린이 시작...65세 이상 10월 15일부터
✓ 장성군, 추석 명절 대비 축산물이력제 합동점검 - 명절 성수기 축산물 유통 신뢰성 확보
✓ 장성군, 추석맞이 자원봉사 활동 '훈훈하네' - 훈훈한 명절 분위기 조성 공동 노력
✓ 장성군, 25일 '대한민국 새단장 캠페인' - 공무원, 군민 등 200여 명 참여
✓ 장성군, 추모공원 민간 위탁 운영 전환 - 10월부터 장성군 산림조합이 운영

□ 「상무쇼핑타운 목욕탕」 운영 재개

- 운영기간 : 2025. 10월 ~ 2030. 12월(5년)
- 장 소 : 삼계면 상무쇼핑타운 내
- 운영시간 : 매주 수·토 09:00 ~ 13:00(매년 10월 ~ 3월)
- 이 용 료 : 지역주민 6,000원 / 노인 5,500원 / 어린이 3,500원

□ 추석 명절맞이 「전통시장 장보기 날」 행사

구 분	황룡시장	사거리시장	사창시장	비고
일 시	9. 29.(월) 10:30	10. 1.(수) 09:10	10. 2.(목) 10:00	
참 여	본청, 직속기관 등	북일면, 북이면, 북하면 등	동화면, 삼계면, 삼서면 등	

□ 장성호 수변길마켓 하반기 재개장

- 운영기간 : 2025. 9. 13.(토) ~ 12. 28(일)
 - 주말(토·일) 및 공휴일 09:00 ~ 18:00
- 운영장소 : 장성호 주차장 내(장성읍 용강리 163번지 일원)
- 매장현황 : 장옥 9동(20㎡/동) *장옥 1동당 2개업체 입점가능
- 참여업체 : 15개업체(연중 10, 계절 5)
- 판매품목 : 농산물, 사과, 감, 포도 등 다수 품목
- 결제방법 : 장성사랑상품권, 현금, 신용카드 가능
 - 수변길 입장권 3,000원 사용 가능
- ※ 상반기 운영실적 : 14개업체(연중 11, 계절 3) /판매액 : 78,034천원

□ 문화행사 추진 [9. 22. ~ 9. 28.]

행사일	내 용	비 고
9. 24. (수)	<ul style="list-style-type: none"> ○ 구석구석 문화배달 「일과 속 여가」 - 장소 및 시간 : 육군공병학교 강당(13:30~16:00) - 행사내용 <ul style="list-style-type: none"> • 북 토 크 : 「스타벅스 공간을 팝니다」 - 주홍식 작가 • 문화공연 : 기타 리스트 박지형 • 문화체험 : 무궁화 디퓨저 만들기, 군인 키링 만들기 	
	<ul style="list-style-type: none"> ○ 구석구석 문화배달 「별빛 도서관」 - 장소 및 시간 : 북이도서관(18:00~20:00) - 행사내용 <ul style="list-style-type: none"> • 북 토 크 : 「우리는 모두 시인」 - 박형동 시인 • 문화공연 : 보컬 김영호 • 별빛산책 : 음악이 흐르는 요가 / 안유선 강사 	
9.22.(월) ~ 9.27.(토)	<ul style="list-style-type: none"> ○ 하운(霞雲) 정찬욱 서예 개인전 - 기간 : 9.22.(월)~9.27.(토) / 9.22(월) 14:00 오픈기념 다과회 - 작가 : 하운(霞雲) 정찬욱(1951년생, 북이면) - 장소 : 북이도서관 1층 로비 - 내용 : 서예작품 26점 전시 ※ 서예교실 운영현황(2014. 6. 2.~ 현재) 	
9. 28. (일)	<ul style="list-style-type: none"> ○ 중앙도서관 강좌운영 - 장소 및 시간 : 중앙도서관(14:00~16:00) - 주제 : 엄마랑 아빠랑 꼬물꼬물 모루인형 만들기 - 대상 : 가족 8팀(자녀 1명, 보호자 1명 구성) - 내용 : 모루를 직접 꼬아 부모님과 함께 내 손으로 인형(소품) 만들기 	

지붕(옥상) 비가림시설 양성화를 위한 가설건축물 축조 신고 안내

□ 신청대상

- 지붕 또는 옥상에 방수를 목적으로 설치한 외벽이 없는 비가림시설

□ 신청기간 : ~ 2026. 7. 31. [1년간]

□ 신청방법 : 읍·면 행정복지센터 총무팀 방문 접수

□ 신청내용 : 가설건축물 축조신고 [비가림시설]

□ 가설건축물로 인정되는 경우 *아래 요건을 모두 충족하여야함

- 본 건물 사용승인을 받은 날로부터 5년이 경과한 건축물일 것
- 경사지붕으로 높이 1.8m이하이며 외벽이 없을 것
- 창고나 거실의 용도로 사용하지 않을 것
- 건축법 제61조(일조 확보를 위한 건축물 높이 제한)에 저촉되는 경우 정북 방향으로 접하고 있는 대지의 소유자와 합의할 것

□ 가설건축물로 인정되는 사례



문의처 | 민원봉사과 건축인허가팀 (☎ 061-390-7476)

건축물 해체(철거)공사 절차 안내

□ 2020. 5. 1. 이후의 건축물 해체(철거)공사

- 건축물관리법 제30조(건축물 해체의 허가)에 따라 모든 건축물은 철거 전 반드시 해체 허가(신고)
- * 빈집정비사업 및 석면해체 사업 등을 추진 할 경우에도 반드시 군(민원봉사과)에 사전 해체(철거)공사 신고 및 허가 절차를 이행
- 건축물해체허가(신고) 미이행시 같은법 제51조의2, 제52조에 따라 최대 2년 이하의 징역 또는 2천만원 이하의 벌금 부과

□ 건축물 해체공사 허가(신고) 절차

<해체공사 신고 절차>

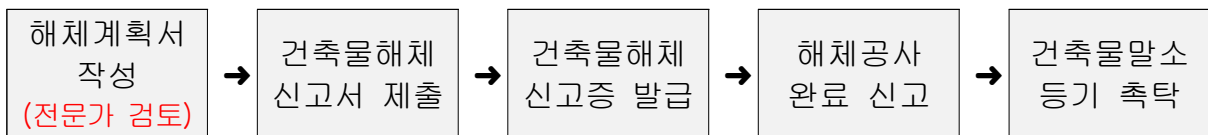

<해체공사 허가 절차>

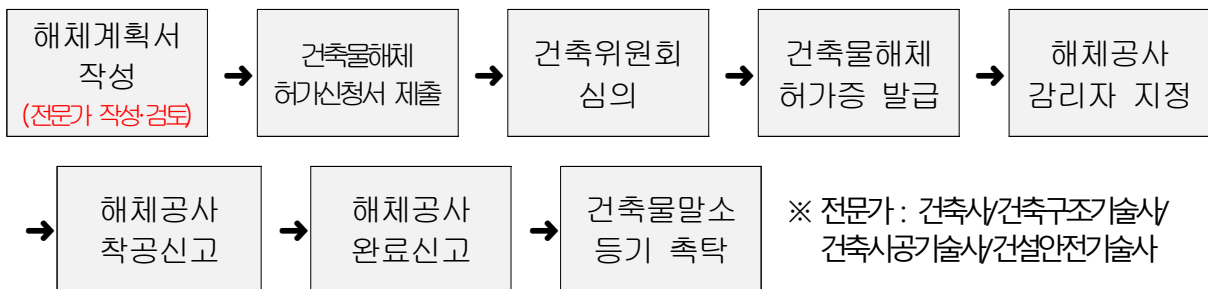

□ 건축물 해체허가(신고) 서류 ※ 석면조사 대상: 주택 200㎡, 그 외 건축물 50㎡이상

- 신분증, 건축물대장, 해체계획서, (근저당, 지상권 설정되어 있을 시) 근저당, 지상권 설정권자의 동의서, 슬레이트(석면)조사 결과 보고서, (위임 시)위임장 및 인감증명서

문의처 | 민원봉사과 건축인허가팀 ☎ 061-390-7474

□ 장애인 단기 스포츠체험강좌 운영

- 강 좌 일 : 2025. 10. 24.(금) 08:30 ~ 18:00 / 1일간
- 대 상 : 40명(5 ~ 64세 관내 장애인(34) 및 인솔자(6))
- 내 용 : 경비행기 · 승마 체험 및 식사 등
- 프로그램

구 분 시 간		A 그룹(20명)	B 그룹(20명)	비 고
09:00~12:00	180'	경비행기 체험(장성)	승마 체험(담양)	이동 및 체험
12:00~13:00	60'	중식 (식당 이동 및 식사)		
13:00~14:00	60'	티 타임 및 자유시간		
14:00~17:00	180'	승마 체험(담양)	경비행기 체험(장성)	이동 및 체험
17:00 ~		귀 가		

【총무팀 양승엽 ☎390-6963】

M E M O