



# 삼서면 이장회보

제2026-05호  
2026. 3. 10.(화)  
삼서면장 발행

★ 주소 전남 장성군 삼서면 해삼로 1131 대표전화 390-6934 팩스 390-7755 ★



## 작은 불씨가 큰 산불이 됩니다

# 산불은 오직 예방만이 최선입니다!

### 산불 예방 수칙



입산통제구역 및 폐쇄된  
등산로 입산 금지



산림 내에서  
라이터, 담배 소지 금지



산림 인접지역에서 예초기, 용접  
작업 시 산불대책 강구



산림 인접지역 논·밭두렁  
태우기 등 소각행위 금지



화목보일러  
불씨 관리 철저



가꾸는데 30년  
사라지는데 3초인 산불,  
실수도 처벌 대상

“산에 불을 지른 자는 최대 15년 이하의 징역에 처한다”

「산림보호법」 제53조

# 목 차

## 총 무 팀 [13건]

1. 2026년 1학기 장성군 대학생(4학년) 주거비 지원 사업	4
2. 청년문화예술패스 사업	5
3. 장성군민안전보험 운영	5
4. 「2026년 전라남도·장성군 사회조사」 실시	6
5. 이·반장 및 주민자치위원회 위원 관련 「공직선거법」 안내	7
6. 「집중안전점검」 주민점검신청제	8
7. 해빙기 안전점검 주민점검신청제	8
8. 2026년 장성군 초·중·고등학교 입학축하금 지원	9
9. 2026학년도 한국장학재단 국가장학금(2차) 신청	9
10. 전남청년 문화복지카드 지원사업 신청	10
11. 장성군 고향사랑기부제 참여	11
12. 문화예술회관 문화가 있는날 영화 「만약에 우리」 홍보	12
13. 마을행사 등 동향 파악 협조	12

## 맞춤형복지팀 [6건]

1. 지역사회 통합돌봄 사업 안내	13
2. 저소득층 에너지효율개선사업 안내	14
3. 삼서면 복지기동대 대상자 발굴 협조	14
4. 긴급복지지원사업 대상자 발굴 협조	15
5. 사회보장급여 부정수급 신고 접수	16
6. 2026년 상반기 영농폐기물 집중 수거기간 운영	17

## 산 업 팀 [12건]

1. 봄철 산불조심기간 운영 .....	18
2. 전라남도 농어민 공익수당 지원사업 .....	20
3. 기본형 공익직불사업 .....	21
4. 어르신 택시바우처 지원대상 확대 .....	21
5. 농산물 직거래 택배비 지원사업 .....	22
6. 식량작물(벼) 농자재 지원사업 .....	23
7. 가스사고 예방 설비개선·안전장치 보급사업 .....	25
8. 임업·산림 공익직접지불사업 .....	26
9. 여성농업인 특수건강검진사업 .....	27
10. 논타작물재배 지원사업 .....	30
11. 경력단절여성 경력이음바우처 .....	31
12. 텃밭체험농장 이용자 모집 .....	32

## 민 원 팀 [2건]

1. 2026년 상반기 민방위 집합교육 실시 안내 .....	34
2. 인감증명서 온라인(정부24) 무료 발급 .....	34

## 보 건 소 [3건]

1. 장기기증 희망자 등록 안내 .....	35
2. 보건소 무료 결핵 검진 안내 .....	36
3. 백내장 수술비 지원사업 안내 .....	37

## 총 무 팀 (13건)

### 1. 2026년 1학기 장성군 대학생(4학년) 주거비 지원 사업

#### □ 개 요

- 신청기간 : 매월 해당 월 지급분에 대해 익월 5일까지 신청
  - 매월 신청하며, 최초 신청 이후에는 익월부터 월세 납부 증빙 자료만 제출
- 신청방법 : 주소지 읍·면 행정복지센터 방문 또는 우편 접수
- 지원대상 : 공고일 기준 지원기준을 모두 충족하는 대학생
  - 거주요건 : 공고일 현재 보호자가 3년 이상 계속하여 장성군에 거주(2023. 3. 4.이전 전입)
  - 대상학생 : 직전 학기에 12학점 이상을 이수하여 C학점 이상을 취득하였으며 국내 대학 학제 기준 \*\*마지막 학년에 재학 중인 30세 이하 대학생
  - \* (4년제 대학) 4학년, (2·3년제 전문대학) 2·3학년, (의학, 약학, 수의학 등 6년제 학과) 6학년
  - 주거요건(필수/택1)
    - (월 세) 학생 본인(또는 부모) 명의로 부동산 임대차 월세 계약 후 거주
    - (기숙사) 대학교 기숙사비 납입 후 거주
- 지원기간 : 2026년도 1학기(3 ~ 8월)
- 지원금액 : 월세 또는 기숙사비 월 30만원 한도 내 실비 지원
  - \* 자세한 사항 군 홈페이지 공지사항 확인

#### □ 협조사항

- 해당되는 주민이 신청할 수 있도록 마을 주민에게 홍보

▶ 담당자 : 390-6933 오대영

## 2. 청년문화예술패스 사업

### □ 개 요

- 지원대상 : 대한민국 19세~20세 청년(2006~2007년 출생자)
  - ※ 생애최초 1회지원, 2025년 사용자 제외
- 지원내용 : 1인당 20만원 공연·전시·영화 관람비 지원
- 신청기간 : 2026. 2. 25.(수) ~ 2026. 6. 30.(화) \*지역별 신청순으로 발급
- 사용기간 : 발급일로부터 ~ 2026.12.31.(목) \*사용 기간은 관람일 기준
  - ※ 신청 후 이메일 기준 2026. 7. 31.금월)까지 사용 금액이 없는 이용자 지원금 회수
- 신청방법 : 청년문화예술패스 누리집 회원가입 후 온라인 신청
  - 공연, 전시 협력예매처 : NOL 티켓, YES24 티켓, 티켓링크, 멜론티켓
  - 영화 협력 예매처 : 메가박스, 롯데시네마, CGV
- 관련정보 : 청년문화예술패스 누리집(<https://youthculturepass.or.kr>)

### □ 협조사항

- 해당되는 주민이 신청할 수 있도록 마을 주민에게 홍보
- ▶ 담당자 : 390-6933 오대영

## 3. 장성군민안전보험 운영

### □ 개 요

- 보장기간 : 2026. 2. 1. ~ 2027. 1. 31. (1년)
- 보장대상 : 관내 주민등록을 둔 군민(등록 외국인 포함)
- 보장항목 : 28개 항목, 최대 보장액 2천만원

#### 2025년도와 달라진 점

- ▶ 보장항목 확대 : 26종 → 28종
  - 온열질환 진단비, 한랭질환 진단비 신설로 기후 변화에 따른 대응 강화

### □ 협조사항

- 안전점검을 희망하는 대상자가 신청할 수 있도록 홍보
- ▶ 담당자 : 390-6932 김찬

## 4. 「2026년 전라남도·장성군 사회조사」 실시

### □ 개 요

- 기 간 : 2026. 3. 6.(금) ~ 3. 18.(수) / 13일간
- 대 상 : 관내 69개 조사구, 828가구(표본조사)
- 방 법 : 대상가구 방문조사
- 분 야

- |                |         |         |            |
|----------------|---------|---------|------------|
| ① 기본항목(인적사항 등) | ② 가구·가족 | ③ 소득·소비 | ④ 노동       |
| ⑤ 교육           | ⑥ 보건·의료 | ⑦ 주거·교통 | ⑧ 환경       |
| ⑨ 사회·복지        | ⑩ 여가·문화 | ⑪ 안전    | ⑫ 공동체·사회참여 |

### ○ 홍보방송(안)

주민 여러분 안녕하십니까? 장성군청에서 알려드립니다.

우리 군에서는 군민의 사회적 관심사와 주관적 의식에 관한 조사를 통해 군정 정책의 기초자료로 활용하고자

「2026년 전라남도·장성군 사회조사」를 실시하고 있습니다.

828개 표본가구를 대상으로 가구·가족, 여가·문화, 사회복지, 군정만족도 등 각 분야별로 45개 문항을 조사하게 되며, 3월 6일부터 3월 18일까지 해당가구를 직접 방문하여 면접 조사를 실시할 예정이오니 바쁘시더라도 적극 협조하여 주시기 바랍니다.

각 세대에서 제공 해주신 자료는 통계작성 목적으로만 사용되고 세대의 비밀에 속하는 자료는 통계법 제33조(비밀의 보호)에 따라 엄격히 보호되오니 안심하고 응답하셔도 됩니다.

주민 여러분의 적극적인 협조를 부탁드립니다.

※ 사회조사 상황실 : ☎ 390-7621~7622

담당자 : 장성군청 기획실 법무통계팀 ☎ 390-7214

### □ 협조사항

- 사회조사 적극 협조

▶ 담당자 : 390-6934 송은희



## 5. 이·반장 및 주민자치위원회 위원 관련 「공직선거법」 안내

### □ 법규요약[「공직선거법(이하 '법'이라 함.)」제60조·제86조]

#### □ 선거운동을 할 수 없는 자(법 제60조제1항)

- 이·반장 및 주민자치위원회위원

#### □ 선거사무관계자가 되기 위한 사직기한 등(법 제60조제2항)

- 이·반장 및 주민자치위원회위원이 선거사무장, 선거연락소장, 선거사무원, 활동보조인, 회계책임자, 연설원, 대담·토론자 또는 투표참관인이나 사전투표 참관인이 되고자 하는 때에는 선거일전 90일(2026. 3. 5.)까지 그 직을 그만두어야 함.
- 이·반장은 선거사무장 등이 되기 위하여 그 직을 그만둔 경우 선거일 후 6월 이내(주민자치위원회위원은 선거일까지)에는 종전의 직에 복직될 수 없음.

#### □ 선거에 영향을 미치는 행위 금지(법 제86조)

- 이·반장 및 주민자치위원회위원은 선거에 영향을 미치는 다음의 행위를 할 수 없음(상시 금지).
  - 선거구민에게 교육 기타 명목여하를 불문하고 특정정당이나 후보자(후보자가 되고자 하는 자 포함. 이하 같음)의 업적을 홍보하는 행위
  - 지위를 이용하여 선거운동의 기획에 참여하거나 그 기획의 실시에 관여하는 행위
  - 정당 또는 후보자에 대한 선거권자의 지지도를 조사하거나 이를 발표하는 행위

### □ 협조사항

- 공정하고 투명한 선거문화 조성을 위해 적극 협조

▶ 담당자 : 390-6934 송은희

## 6. 「집중안전점검」 주민점검신청제

### □ 추진배경

- 지역 주민이 직접 위험요인을 발굴하여 점검 신청한 시설을 전문가 및 장비를 동원하여 안전점검하고, 결과를 안내함으로써 안전관리 사각지대 해소

### □ 개 요

- 신청기간 : ~ 2026. 6.까지(집중안전점검 기간까지)
- 신청대상 : 공공시설 및 안전취약계층·민생중심시설\* 중점
  - \* 전통시장, 마을회관, 경로당, 교량, 복지회관, 어린이놀이시설, 노후건축물 등
  - ※ 제외 : 관리자(관리주체) 있는 시설, 공사중, 소송(분쟁) 등
- 신청방법 : 행정복지센터 방문 또는 안전신문고 앱·포털 신청

### □ 협조사항

- 안전점검을 희망하는 대상자가 신청할 수 있도록 홍보  
▶ 담당자 : 390-6932 김찬

## 7. 해빙기 안전점검 주민점검신청제

### □ 개 요

- 신청기간 : ~ 2026. 3. 31.까지
  - ※ '26. 2. 23. ~ 4. 10.(해빙기 안전점검 기간) 中 점검
- 신청대상 : 해빙기 지반 약화로 인한 붕괴, 전도, 낙석 등이 우려되는 옹벽·석축, 흙막이, 사면 등 위주
- 신청방법 : 행정복지센터 방문 또는 안전신문고 앱·포털 신청

### □ 협조사항

- 안전점검을 희망하는 대상자가 신청할 수 있도록 홍보  
▶ 담당자 : 390-6932 김찬



## 8. 2026년 장성군 초·중·고등학교 입학축하금 지원

### □ 개 요

- 신청기간 : 2026. 3. 3.(화) ~ 3. 20.(금) / 3주간
- 지원대상 : 입학일(3.3.) 기준 장성군에 계속해서 주민등록이 있는 초·중·고 입학생
- 지원내용 : 초 10만원, 중 20만원, 고 30만원 장성사랑상품권 지급
- 신청인 : 입학생의 부모 등 보호자
- 신청방법 : 학생의 주소지 읍면 행정복지센터 총무팀 방문 신청
- 제출서류 : 신청서, 보호자 신분증 등 보호자임을 입증하는 서류  
※ 주민등록을 달리 하는 보호자(세대분리 포함)가 신청할 경우 가족관계증명서 등 보호자임을 입증하는 서류 제출

### □ 협조사항

- 대상자가 지원사업에 신청할 수 있도록 홍보

▶ 담당자 : 390-6933 오대영

## 9. 2026학년도 한국장학재단 국가장학금(2차) 신청

### □ 개 요

- 신청기간 : 26. 2. 3.(화) ~ 3. 17(화) 18시까지
- 신청대상 : 재학생, 신입생, 편입생, 재입학생, 복학생 등 모든 학적  
\*재학생은 1차 신청이 원칙이며, 재학 중 2회에 한해 2차 신청으로 수혜가능
- 신청방법 : 한국장학재단 홈페이지 및 모바일 앱을 통해 신청
  - 홈페이지 : <https://www.kosaf.go.kr>
  - 모바일앱 : <https://mo.kosaf.go.kr>
- 신청문의 : 한국장학재단 상담센터(1599-2000)

### □ 협조사항

- 국가장학금 미신청자는 장성군 대학생 등록금 지원사업 신청이 불가하므로 대상학생들이 반드시 신청할 수 있도록 적극 홍보

▶ 담당자 : 390-6933 오대영

## 10. 전남청년 문화복지카드 지원사업 신청

### □ 개 요

- 신청기간 : 2026. 2. 9. ~ 3. 31. / 8월(기간 중 상시접수)
- 신청자격 : 도내 2년 이상 거주 청년(19세~28세, 1998년~2007년 출생자)
  - 제외대상 : ① 복지포인트를 지급받는 공공기관 근무자
  - ② 학교 밖 청소년 교육수당 대상자
  - ③ 여성농업인 행복바우처 대상자
- 지원내용 : 1인당 연 25만원(체크카드로 지급) \* '25년 대상자도 필수 신청
- 사용기간 : 카드 발급일 ~ 2026. 12. 31.까지
- 사 용 처 : 공연 관람, 학원수강, 도서구입 등 전남 도내 문화복지비로 사용
- 신청방법 :
  - (방 문) 주민등록상 주소지 행정복지센터 총무팀
  - (온라인) 농협카드 누리집
- 추진일정

신청서 접수	대상자 확정 및 카드 발급 안내	바우처 사용
2월 신청자	3 ~ 4월	2026. 12. 31.까지
3월 신청자	4 ~ 5월	
8월 신청자	9 ~ 10월	

### □ 협조사항

- 대상자가 지원사업에 신청할 수 있도록 홍보

▶ 담당자 : 390-6934 송은희

## 11. 장성군 고향사랑기부제 참여

### □ 개 요

- 기 부 자 : 주민등록상 주소지가 장성군이 아닌 장성을 사랑하는 국민 누구나
- 기부한도 : 1인당 연간 2,000만원 이내(법인불가)
- 기부혜택 (**‘26. 1. 1. 기준 세액공제율 확대**)

기부금액 (연간 누적)		세액공제율	
		당초	변경
10만원 이하		100%	좌동
10만원 초과 20만원 이하 (특별재난지역 포함)		16.5%	<b>44%</b>
20만원 초과분 (2,000만원 이하)	특별재난지역 (선포일로부터 3개월 이내)	33%	좌동
	특별재난지역 외	16.5%	좌동

※ 세액공제 대상 : 연말정산(근로소득세) 또는 종합소득세 신고 대상자

※ 기부액의 30% 이내 지역 특산품 등 제공

### ○ 기부방법

- [온라인] 고향사랑e음 사이트, [오프라인] 전국 농협 방문

### ○ 기부금 사용처 : 기금 조성하여 주민 복리증진을 위한 사업 등에 사용

- 사회적 취약계층 지원 및 청소년 육성 보호, 지역공동체 활성화 사업 등

### □ 협조사항

- 많은 대상자들이 참여할 수 있도록 적극 홍보

▣ 담당자 : 390-6934 송은희

## 12. 2026년 3월 문화예술회관 문화가 있는날 영화 「만약에 우리」 홍보

### □ 개 요

- 영 화 명 : 만약에 우리
- 상 영 일 : 2026. 3. 24.(화) 19시 ~ (115분)
- 장 소 : 장성문화예술회관 대공연장
- 관람연령 : 15세 관람가

「만약에 우리」는 한 순간의 선택이 인생을 어떻게 바꿀 수 있는지를 그린 감성적인 로맨스 영화입니다.

주인공들은 서로에게 특별한 감정을 느끼지만, 각자의 상황과 선택 때문에 결국 다른 길을 걷게 되는 두 사람입니다. 시간이 흐른 뒤, 그들은 문득 이런 질문을 던집니다.

“그때 우리가 다른 선택을 했다면, 지금 우리는 어떻게 살고 있을까?”



- 관 랐 료 : 선착순 무료입장

### □ 협조사항

- 관심있는 주민이 영화를 시청할 수 있도록 홍보

▶ 담당자 : 390-6933 오대영

## 13. 마을행사 등 동향 파악 협조

### □ 대 상

- 마을에서 주최하는 각종 회의, 행사, 야유회 등
- 주요 인사 방문, 각종 사건, 사고, 애경사(결혼, 부고) 등

### □ 협조사항

- 마을 행사나 각종 모임 시 총무팀으로 알림 협조

▶ 담당자 : 390-6931, 6934 배태영, 송은희

# 맞춤형복지팀 (6건)

## 1. 지역사회 통합돌봄 사업 안내

### □ 개 요

#### ○ 통합돌봄이란?

- 지역 내에서 돌봄이 필요한 사람들이 시설에 입소하지 않고 자신이 살던 곳에서 의료, 요양, 일상생활 지원 등 다양한 서비스를 받으며 건강한 삶을 유지할 수 있도록 서비스 제공

#### ○ 대 상 자 : 노쇠, 장애, 질병, 사고 등으로 인해 일상생활 유지에 어려움으로 복합적인 지원을 필요로 하는 노인, 장애인

#### ○ 주요 서비스

서비스	내 용
보건의료 및 요양	방문진료, 방문간호, 장기요양 재택의료, 방문건강관리, 방문구강건강관리, 건강백세운동교실 등
일상생활	퇴원환자 돌봄, 일상생활(가사) 지원, 이동빨래, 가사간병, 병원동행, 거동불편 식사지원, 기부식품지원, 긴급돌봄서비스 등
주 거	주거환경개선(복지기동대 등), 농어촌 장애인 주택개조, 케어안심주택 등

#### ○ 지원절차 : 신청(가족, 이용기관 등 대리신청 가능)

- ➔ 돌봄 필요도 조사 ➔ 개인별 지원 계획 수립
- ➔ 서비스 연계 ➔ 모니터링

### □ 협조사항

#### ○ 통합돌봄이 필요한 노인, 장애인 가정에 신청 홍보

▶ 담당자 : 390-6936 기지희

## 2. 2026년 저소득층 에너지효율개선사업(냉·난방지원) 안내

### □ 개 요

- 신청기간 : 2026. 3. 20.(금)일 한
- 사업내용 (냉·난방 중복 신청 가능)
  - 냉방 : 벽걸이 에어컨 교체, 신규 설치 지원
  - 난방 : 벽체(천장)의 단열공사, 창호(창문 등), 노후 보일러 교체, 신규 설치 지원
- 사업인원 : (냉방) 2가구. (난방) 5가구
- 지원금액 : (냉방) 80만원 내외, (난방) 243만원 내외
- 우선순위 : 기초수급가구, 차상위계층, 복지사각지대
- 신청방법 : 삼서면 맞춤형복지팀 방문 신청

### □ 협조사항

- 냉·난방 설치 지원이 필요한 취약계층 신청 홍보

■ 담당자 : 390-6937 조세창

## 3. 삼서면 복지기동대 대상자 발굴 협조

### □ 개 요

- 사업기간 : 2026. 1. ~ 12.(연중)
- 지원대상 : 수급자 및 차상위계층, 기초연금수급자, 장애인 등
- 사업내용
  - 생활불편개선 : 전등, 콘센트 교체, 도배·장판, 방충망, 보일러 수리 교체 등
  - 생활안정지원 : 위기가구 생계비 또는 의료비 지원

### □ 협조사항

- 지원이 필요한 대상자 발굴 및 사업 신청 홍보

■ 담당자 : 390-6937 조세창



## 4. 긴급복지지원사업 대상자 발굴 협조

### □ 개 요

- 신 청 : 2026. 1. ~ 12.(연중) \* 단, 의료비의 경우 퇴원 전 신청
- 대 상 : 갑작스러운 위기 사유로 생계유지 등이 곤란한 가구
- 위기사유

1. 주소득자의 사망, 가출, 행방불명, 구금시설에 수용 등으로 소득을 상실한 경우
2. 중한 질병 또는 부상을 당한 경우
3. 가구구성원으로부터 방임 또는 유기되거나 학대 등을 당한 경우
4. 가정폭력 또는 가구구성원으로부터 성폭력을 당한 경우
5. 화재 또는 자연재해 등으로 인하여 거주하는 주택 또는 건물에서 생활하기 곤란한 경우
6. 주소득자 또는 부소득자의 휴업, 폐업, 또는 사업장의 화재 등으로 인하여 실질적인 영업이 곤란하게 된 경우
7. 주소득자 또는 부소득자의 실직으로 소득을 상실한 경우
8. 보건복지부령으로 정하는 기준에 따라 지방자치단체의 조례로 정한 사유가 발생한 경우
9. 그 밖에 보건복지부 장관이 정하여 고시하는 경우 등

### ○ 지원기준

- 소 득 : 기준중위소득 75%(1인가구 1,923,179원, 2인가구 3,149,469원)
- 재 산 : 농어촌 130,000천원 이하
- 금융재산 : 가구원수별 차등(1인 856만원 ~ 4인 1,249만원 이하)

### ○ 지원내역

종 류		지원금액(원)	기 준	최대횟수
위기상황 주급여	생계	783,000원 / 월	1인기준	6회
	의료	3,000,000원 이내	각종검사,치료 등	2회
	주거	398,900원 / 월	1인기준	12회
	해산	700,000원	1회	
	장제	800,000원	1회	
부가급여	교육	초 127,900원 / 중180,000원 고 214,000원	분기(학용품비) 및 수업료.입학금	2회

### □ 협조사항

- 도움이 필요한 어려운 이웃 발굴 협조

■ 담당자 : 390-6937 조세창

## 5. 사회보장급여 부정수급 신고 접수

### □ 개 요

- 신고기간 : 2026. 1. ~ 12.(연중)
- 부정수급 이란?
  - 속임수나 그 밖의 부정한 방법으로 급여를 받거나, 타인으로 하여금 급여를 받게 한 경우
- 부정수급 유형

유 형	내 용
사실혼 관계	- 위장 이혼, 혼인신고 없이 동일 세대에서 생계 및 주거생활
부양거부 · 기피 · 단절	- 양자, 호적상 친자가 아닌 자 - 재혼한 남편의 전처 자녀일 경우 관계 지속에도 부양의무자가 아니라고 주장
미거주 수급자	- 실제 주민등록 주소에 거주하지 않는 수급자(연고자, 무단전입)
소득 · 재산 은닉	- 임시 일용직, 자영업 등 소득재산 허위로 작성, 신고누락
차량명의 도용	- 본인의 차량을 타인의 명의로 등록하여 운행 중인 차량

- 부정수급 신고접수
  - 읍·면·동 행정복지센터 또는 군청 복지급여 사업팀
  - 온라인 복지로 「복지 부정수급 신고시스템([www.bokjiro.go.kr](http://www.bokjiro.go.kr)) 신고

### □ 협조사항

- 부정수급 방지 및 신고 홍보

▶ 담당자 : 390-6937 조세창

## 6. 2026년 상반기 영농폐기물 집중 수거기간 운영

### □ 개 요

- 수거기간 : 2026. 3. 23.(월) ~ 3. 27.(금)
- 수집장소 : 삼서면 영농폐기물 공동집하장(주민자치센터 옆)
- 추진방법 : 삼서면 이장협의회와 연계 추진
- 수거체계 : 공동집하장 분리배출 → (위탁)한국환경공단 수거
  - ▶ 공동집하장에 일반폐기물이 혼합되지 않도록 주의
- 영농폐기물 수거 가능 및 불가 품목

영농폐기물	수거가능 품목	수거불가 품목
영농 폐비닐류	- 하우스비닐 - 로덴비닐 - 하이덴비닐	- 비료포대, 곤포 사일리지 - 차광막, 모종판, 고무호스 - 낫 등 쇠붙이, 나무, 기타
영농 폐농약용기류	- 폐농약플라스틱병 - 폐농약봉지류 - 폐농약유리병 ※ 4월부터 한국환경공단 담양사업소 방문 배출 가능	- 영양제병 등 유사용기 - 농약잔류액 - 골프장 발생 폐농약용기류

※ 특히, 산불 발생을 방지하기 위해 집중 수거 기간과 연계 농업용 반사필름 등은 종량제봉투에 넣어 배출

- 지원사항 : 소정의 차량운송비 지원(예산 소진시까지)

### □ 협조사항

- 기간 내 영농폐기물 집중 수거될 수 있도록 협조

■ 담당자 : 390-6935 이아롱

# 산 업 팀 (12건)

## 1. 2026년 봄철 산불조심기간 운영

### □ 개 요

○ 산불조심기간 : 2026. 1. 20. ~ 5. 15.

○ 주요 홍보사항

- 산림으로부터 100미터 이내에 토지에서 논·밭두렁을 태우거나 영농부산물 등 각종 쓰레기 소각금지
- 입산통제구역 통행금지 및 입산 경우라도 화기나 인화물질 휴대금지
- 산림 인접지역에서 담배 피우거나 담배꽂초 버리는 행위 금지

○ 산불관련 과태료

구 분	1차 위반	2차 위반	3차이상 위반
산림이나 산림인접지역에 불을 피운 경우	50만원	100만원	200만원
입산통제구역에 무단 입산한 경우	10만원	10만원	10만원
산림에서 담배를 피우거나 담배꽂초를 버린 경우	20만원	40만원	70만원
화기, 인화물질, 발화 물질을 지니고 산림에 들어간 경우	10만원	20만원	30만원

※ 과실로 산림을 태운자 : 3년 이하의 징역이나, 3,000만원 이하의 벌금

○ 불임 : 봄철 산불예방 마을방송(안)

### □ 협조사항

○ 산불예방 주민 계도 및 수시 산불예방 마을방송 협조

▶ 담당자 : 390-6941 김범중

관심과 실천으로 피해를 줄일 수 있습니다.

# 산불 국민행동요령

평소에는

산과 가까운 곳에서 쓰레기,  
영농부산물 등 소각하지 않기



산불 발생 시

지역 대피 안내를 확인하고  
이웃에 상황 알리기



대피명령이 발령되면

지정된 대피장소로 산과 떨어진  
도로를 이용하여 대피하기



산에서는

계곡부를 피하여 활엽수가  
있는 구간으로 대피하기

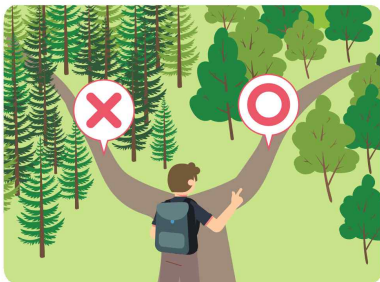

야영(캠핑) 중에는

산과 떨어진 도로로 산불확산  
구역에서 신속히 대피하기

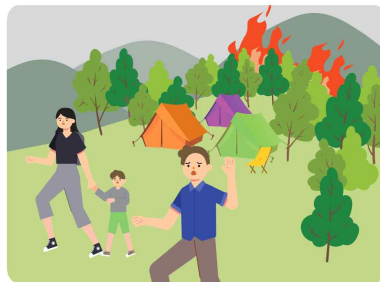

산에서 대피하지 못한 경우

주변의 낙엽을 제거한 후  
엎드린 자세 유지하기



진화 후에는

부상 여부를 확인하고 가족  
또는 지인에게 상황 알리기



산불국민행동요령과 산불현황 관련 자세한 정보는  
산림청홈페이지, 국민재난안전포털 또는  
스마트폰 앱 '스마트산림재해' 앱에서 확인하세요.

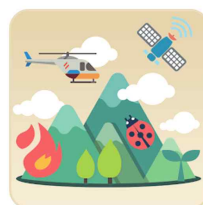

스마트산림재해  
산림청

다운로드



Google Play에서  
다운로드



App Store에서  
다운로드 하기

## 2. 2026년 전라남도 농어민 공익수당 지원사업

### □ 개 요

- 신청기한 : 2026. 3. 13.(금)까지
- 지 급 액 : 70만원/인당
- 지급방법 : 지류형(종이 상품권) 또는 전자형(카드)
- 지급시기 : 4월 중(예정)
- 지원대상 : 2025. 1. 1. 이전부터 전라남도에 주소를 두고,  
2025. 1. 1. 이전에 농업경영체를 등록하고 계속해서  
농업에 종사하고 있는 경영주

※ 사업대상자 확정일위원회 개최일까지 주소 요건을 만족하고 경영체가 유지되어야 함

예) \* 2024. 12. 31. 이전에 경영체 등록, 경영체 취소(2025. 1. 20.), 다시 등록(2025. 2. 8.) → 지급대상 아님

\* 2024. 12. 31. 이전에 전입하였으나 사업 대상자 확정일에는 주소가 현재 광주광역시에 있음 → 지급대상 아님

#### ◆ 제외 대상 ◆

- 2024년 기준 농어업 외 종합소득금액이 3,700만원 이상인 사람
- 2025년 직불금 등 보조금 부정수급을 한 사실이 있는 사람
- 2025년에 농지법, 산지관리법, 가축전염병 예방법, 수산업법을 위반하여 처분받은 사람
- 공무원 및 공공기관 임직원
- 공익수당 지급대상자와 실제 거주를 같이 하면서 세대를 분리한 사람
  - 실제 거주를 같이 하는 동일 세대이면서 세대 분리 및 경영체를 2건 또는 여러 건으로 등록한 경우(1명에게 지급)
  - 부부가 세대를 분리하여 각각 경영체로 등록된 경우(1명에게 지급)

### □ 협조사항

- 마을별 신청서(기 배부) 서명 완료본 기한 내 제출 협조
- 대상 농업인이 신청할 수 있도록 홍보

■ 담당자 : 390-6940 김서현



### 3. 2026년 기본형 공익직불사업

#### □ 개 요

##### ○ 신청기한

- (비대면) 5. 29.까지, 대상자 개별 문자 발송 후 핸드폰으로 신청
  - (대 면) 5. 29.까지, 경작 면적이 큰 농지 소재지 읍·면사무소 방문 신청
    - 비대면 미신청 농업인, 신규신청자, 관외경작자 및 농업법인 등
- ※ **마을이장님께 직불금 신청서 별도 배부 (제출기한: 2026.3.31.까지)**

##### ○ 신청대상

- 농업경영정보를 등록한 농지(1천㎡ 이상)에서 실경작하는 농업인 및 농업법인

#### ◆ 제외 대상 ◆

- 도시 거주 중인 경우 ‘농업을 주업으로 하는 자’요건 미충족한 자
- 기본직불 지급대상 확정일(26.9.30) 이전에 농업경영체 등록 취소한 자
- 농업에 이용(휴경·폐경 면적 제외)하는 농지면적이 0.1ha 미만인 자
- 실제 농업에 종사하지 아니한 자 - 2025년 농업외종합소득금액이 3,700만원 이상인 자 등

#### □ 협조사항

- 해당되는 농가에게 신청이 누락되지 않도록 안내

▣ 담당자 : 390-6946 심희정

### 4. 2026년 어르신 택시바우처 지원대상 확대

#### □ 개 요

- 신청기간 : 연중 계속 (단, 신청시점 기준 1개월당 12,000원으로 계산)
- 신청방법 : 면사무소 산업팀 방문 신청
- 변경내용

기 존	변 경
80세 이상 어르신 (1946. 12. 31. 이전 출생자)	75세 이상 어르신 (1951. 12. 31. 이전 출생자)

- 지원내용 : 인당 144,000원 (1월 1일, 7월 1일 각 72,000원 충전)
  - ※ 새로 발급받는 경우 신청월 상관없이 상반기 72,000원, 하반기 72,000원 충전
- 사업위치 : 장성군 관내 운행

#### □ 협조사항

- 해당 대상자가 신청할 수 있도록 홍보

▣ 담당자 : 390-6940 김서현

## 5. 2026년 농산물 직거래 택배비 지원사업

### □ 개 요

- 신청기한 : 2026. 3. 12.(목)까지
- 지원대상 : 장성군에 주소를 두고 실거주하는 생산자단체 회원,  
농업기술센터에 등록된 연구회, 친환경, GAP인증 농가  
※ 세대를 같이하는 참여 농가는 **1농가**로 간주(농가주 신청)
- 지원금액 : **농가당 30만원 이내(보조 100%)**
  - 2개 이상 가입 생산자 단체 회원일 경우라도 30만원 한도 내 지급
  - 사업량 신청 초과 시 친환경인증 및 GAP 인증농가 우선 선정
- 지원내용 : **관외** 지역에 발송한 농산물 택배비 지원  
(2026. 1. 1. ~ 2. 28. 발송 택배)
  - ※ 제 외 : 택배 발송 기간별 신청 기한 내 미신청 시 추가 신청 불가
- 대상품목
  - 생산자단체 회원 : 직접 생산한 해당 품목의 농산물, 가공품
  - ※ (예시) 포도작목반 회원의 경우 포도는 가능하나, 사과, 배 등 타 농산물 불가
  - 친환경농산물 또는 GAP 인증농가 : 인증품목
  - ※ 제 외 : 축산물(계란, 육류 등)
- 지원제한
  - 장성 지역에 발송하는 경우
  - 농가가 작성(수기, 전산포함)하고 택배사가 확인한 경우 등
- 택배업체 선정
  - 발송내역을 전산출력본으로 확인할 수 있는 곳으로 농업인이 자율선정
  - ※ 발송내역 수기작성 불가
- 구비서류
  - 택배 발송내역(택배사, 농협, 로컬푸드 전산출력물, 접수요금 필히 포함)
  - 신청서, 동의서, 청구서, 생산 단체회원임을 증명할 수 있는 서류

### □ 협조사항

- 해당 농가가 신청할 수 있도록 안내 및 홍보

▶ 담당자 : 390-6941 김범중

## 6. 2026년 식량작물(벼) 농자재 지원사업

### □ 총 관

- 신청기한 : 2026. 3. 12.(목)까지
  - ※ 마음이장님께 벼농자재 신청서 별도 배부
- 지원대상 : 농업경영체 등록된 벼 재배농가
  - 신규 농업인은 농업경영체 등록 후 신청자에 한함
  - 신청 대상 농지는 장성군 소재지 필지에 한함
  - 친환경 재배농업인은 친환경으로 등록된 농자재만 신청 가능  
(친환경 상토, 친환경 상자처리제, 액산규산, 개량물꼬)

### □ 농자재 품목별 지원사업

- 지원방향 : 맞춤형(3종), 완효성(13종), 완효성함유(6종) 비료 중  
농가 자율 선택
- 지원기준 : 6,500원/포(정액지원)
- 대상농지 : 농업경영체 등록된 벼 재배 농지
  - ※ 벼 이외작물 및 친환경 벼 재배농지는 지원 제외
- 신청기준(1,000㎡) : 1.5포(30kg)

### □ 벼 육묘용 상토 지원

- 재원비율 : 군비 50%, 자담 50%
- 대상농지 : 농업경영체 등록 농지
  - ※ 벼 이외작물 재배농지는 지원 제외
- 지원내용 : 벼 육묘용 상토 구입비 지원
  - 상토 : 중량(20L), 준경량(20L, 40L), 경량(40L)
    - 중 량 : 중모(육묘기간 30일 내외)에 적합
    - 준경량 : 경량과 중량의 중간정도(대량육묘에 적합)
    - 경 량 : 어린모(육묘기간 20일 이내)에 적합
- 신청기준(1,000㎡)
  - 20L 상토 : 6포
  - 40L 상토 : 3포

## □ 일반 육묘상자처리제 지원

- 재원비율 : 군비 50%, 자담 50%
- 대상농지 : 농업경영체 등록 농지  
※ 벼 이외작물 및 친환경 벼 재배농지는 지원 제외
- 지원내용 : 일반 벼 육묘상자처리제 지원
- 신청기준(1,000㎡) : 1.5봉(1.5kg) \* 한 마지기(200평) 당 1봉

## □ 친환경 육묘상자처리제 지원

- 재원비율 : 군비 100% (자부담 없음)
- 대상농지 : 농업경영체 등록 농지  
※ 일반 벼 및 타작물 재배 농지는 지원 제외
- 지원내용 : 친환경 벼 육묘상자처리제 구입비 지원
- 신청기준(1,000㎡) : 1봉  
※ 보조금 정산시 친환경 인증여부 확인, 인증여부에 따라 보조금 환수

## □ 벼 액상규산 지원

- 재원비율 : 군비 50%, 자담 50%
- 대상농지 : 농업경영체 등록 농지  
※ 벼 이외작물 재배농지는 지원 제외
- 지원내용 : 벼 액상규산 구입비 지원
- 신청기준(3,000㎡) : 1병/500ml  
- 벼 출수 전·후 농가 선택에 따라 1회 엽면살포

## □ 개량물꼬 지원

- 재원비율 : 도비 15%, 군비 35%, 농협 20%, 자담 30%
- 대상농지 : 농업경영체 등록 농지  
※ 벼 이외작물 재배농지는 지원 제외
- 지원내용 : 개량물꼬 구입 지원
- 신청기준 : 1~2조/필지 \* 면 배정량 : 7조

## □ 협조사항

- 마을별로 벼 재배농가에 홍보하여 필요한 농자재 신청토록 안내

▶ 담당자 : 390-6946 심희정

## 7. 2026년 가스사고 예방 설비개선·안전장치 보급사업

### □ 개 요

- 신청기한 : 2026. 3. 12.(목)까지
- 신청방법 : 면사무소 산업팀 방문접수
- 사업내용

사 업 명	서민층 가스안전장치 (타이머콕) 보급사업	LPG용기 사용가구 시설개선사업	CO경보차단기 지원사업
사 업 비	개소당 62,500원 (자부담 없음)	가구당 300,000원 (자부담 30,000원)	개소당 50,000원 (자부담 없음)
사업대상	가스밸브 상부 배관이 금속배관인 가구	압력조정기에서 중간 밸브까지의 배관이 고무호스인 가구	난방보일러(가스,기름,연탄)를 사용하는 장애인, 기초생활수급자 가정
사업내용	금속배관에 타이머콕 (가스밸브 자동차단 안전장치) 설치	LPG 고무호스를 금속배관으로 교체	일산화탄소 누출을 감지하는 CO경보기, CO경보차단기 설치
사 업 량	240가구	160가구	137가구

### ※ 타이머콕 보급사업 우선순위

- ① 노인성질환자(치매 환자) 가구, 사회복지시설
- ② 55세 이상 서민층(기초생활수급자, 차상위계층, \*소외계층 등)
  - \* 독거노인, 장애인, 한부모가족, 소년소녀가장, 기초노령연금수급자 등
- ③ 동 사업으로 설치 후 고장 등으로 인한 교체 희망가구

### □ 협조사항

- 해당 대상자가 신청할 수 있도록 홍보

▶ 담당자 : 390-6940 김서현

## 8. 2026년 임업·산림 공익직접지불사업

### □ 개 요

#### ○ 신청기간

- (온 라 인) 2026. 3. 4. ~ 4. 30./ 「임업-in통합포털」 신청접수
- (방문신청) 2026. 4. 1. ~ 4. 30./ 산지소재지 읍·면·동 행정복지센터

#### ○ 신청대상

- 지급대상 산지 : '19. 4. 1 .~'22. 9. 30. 기간내 임업경영체에 등록한 산지  
※ 지급제외 : 국공유림, 타직불금 신청산지, 산업단지, 휴경 등
- 지급대상자 요건
  - 직전 1년 이상(연 60일이상) 대상 산지에서 임업에 종사
  - 산지 소재지 농촌 거주자(연접 시군구 포함) 또는 임산물생산을 주업으로 인정받은자(임산물 판매액 연간 1,600만원 이상 등)
  - 농업 외 종합소득금액 3,700만원 미만 등

#### ○ 대상유형

- 임산물생산업 : 산지에서 대추, 밤, 표고 등의 품목을 생산하는 임업
  - (소규모 임가) 0.1ha ~ 0.5ha, 임가당 130만원
  - (면적 직불금) 0.1ha이상, 법인 5ha이상  
ha당 32만원 ~ 94만원(품목 및 면적 구간별 상이)
- 육 림 업 : 산지에서 나무를 심거나 가꾸고 경영하는 임업
  - 임업인 3ha이상, 법인10ha이상
  - ha당 32만원 ~ 62만원(면적 구간별 상이)

### □ 협조사항

#### ○ 해당 대상자가 신청할 수 있도록 안내 및 홍보

▣ 담당자 : 390-6939 산업팀장



## 9. 2026년 여성농업인 특수건강검진사업

### □ 개 요

- 신청기간 : 2026. 3. ~ 11.
- 지원대상 : 장성군에 거주하며 농업경영체에 등록된 여성농업인  
중 짝수년도에 출생한 51~80세('46.1.1~'75.12.31출생)  
※ 대상 연령 확대 : (당초) 51~70세 → (변경) 51~80세
- 선정기준 : 신청자가 사업량을 초과할 경우 우선순위에 따라 대상자 선정  
※ 우선순위 : 1순위 75세 이상 ⇒ 2순위 최초 수혜 ⇒ 3순위 농업경영체 등록일 오래된 자
- 검진내용 : 여성농업인이 취약한 질환에 대한 건강검진 및 예방교육 지원

· 본 사업: (건강검진) 근골격계, 심혈관계, 골절위험도, 폐활량, 농약중독  
(예방교육) 근골격계·심혈관계 질환, 농약중독, 낙상에 의한 골절  
· 군비추가: (건강검진) 초음파, CT, 암 표지자 검사, 대장 내시경 등 중 택2

- **군비 추가**로 검진항목 및 검진비 추가 지원  
- (당초)검진비 220천원/인→(변경)검진비 300천원/인, 초음파, CT, 대장 내시경 등 중 택2
- 검진비 : 300,000원 (**자부담 22,000원**)
- 검진병원 : 장성병원, 해원병원 중 군비추가 건강검진 선택항목 확인 후 선택
- 신청방법 : 삼서면 산업팀 방문신청 또는 농업e지 어플 신청

### □ 협조사항

- 관심있는 여성농업인이 신청할 수 있도록 홍보

▶ 담당자 : 390-6940 김서현

○ 본사업 건강검진 항목

영역 (유해요인)	항목
농약중독감시 (농약)	농약노출·증상평가도구, 급성농약중독평가(의사)
근골격계질환 (중량물, 작업환경)	슬관절(Both Knee; Rosenberg view)
	요추(L-spine; AP/Lat)
	수골(Both hand; AP)
	근골격계증상·신체부담평가도구, 추가설문(상지증상; Quick DASH, 하지증상; WOMAC-SF, 요통; ODI), 근골격계질환 진찰과 판정(의사)
골절위험도 (낙상)	골밀도검사(DEXA; 요추와 대퇴골 또는 QCT, QUS; 검사 측정 부위 수정) * 54, 60, 66 세 제외
	손상조사설문
심혈관계질환 (온열, 스트레스)	총콜레스테롤, HDL 콜레스테롤, LDL 콜레스테롤, 중성지방
	헤모글로빈(HbA1C)
폐질환 (분진)	폐활량검사(기류용적폐곡선) 또는 COPD-6 검사

○ **군비추가 건강검진 선택항목 (택 2)**

장 성 병 원				혜 원 병 원		
1~11번 항목 中 선택 2종 + 공통검진				1~18번 항목 中 선택 2종		
○ 선택항목				○ 선택항목		
구 분	번 호	검사항목		구 분	번 호	검사항목
초음파	1	경동맥 초음파, 갑상선 초음파		초음파	1	복부 초음파
	2	심장 초음파			2	갑상선 초음파
	3	복부 초음파 (5종)	간장		3	경동맥 초음파
			담낭		4	심장정밀 초음파
			신장		5	유방 초음파
			비장		6	자궁질 초음파
췌장	CT	7	뇌 CT			
4		뇌 정밀 CT	8	폐 CT		
5		폐 정밀 CT	9	경추(목) CT		
6		경추-목 CT	10	요추(허리) CT		
7		요추-목 CT	11	어깨 CT(오른쪽)		
8	복부 MDCT	12	어깨 CT(왼쪽)			
암 표지자 검사 (4종)	9	간암, 췌장암 대장암, 난소암		13	무릎 CT(오른쪽)	
면역 혈청검사 (3종)		A형간염, B형간염 C형간염		14	무릎 CT(왼쪽)	
관절 및 통풍검사 (4종)		류마티즘, 통풍검사, 급·만성염증검사, 비타민D수치 검사		대장내시경	15	대장내시경
갑상선 검사(3종)	10	T3, Free T4, TSH		혈액암 표지자 (4종)	16	간암,대장암,췌장암, 난소암표지자
농약중독 검사(5종)		그라목손농약, 납, 카드뮴, 수은, 비소/소변검사		정밀 혈액 A (20종)	17	백혈구 등, 간기능, 신장검사, 통풍검사 염증반응검사
소화기 검사	11	대장내시경검사 (의사상담후 선택)		정밀 혈액 B (12종)	18	간염검사(A형,B형,C형) 전해질검사5종, 갑상선호르몬3종
○ 공통검진						
① 뇌파·자율신경 검사						
② 혈액 및 소변검사(췌장, 신장, 간기능, 혈액 및 빈혈, 전해질, 소변)						

## 10. 2026년 논타작물재배 지원사업

구분	도비사업	군비사업
신청기간	~ 2026. 5. 20.	
신청장소	농지면적의 합이 가장 큰 농지소재지 관할 읍·면 행정복지센터	
사업비	사업비 미정(추후 배정)	200백만원
사업량	사업비 미정(추후 배정)	500ha(도비 사업량 중복)
대상농지	아래 기준 중 한 가지를 충족하는 농지 ① '18~'25기간 중 논타작물 재배지원금을 정상 수령한 농지 ② '17~'25 중 최소 1회 벼 재배사실 확인 농지	최소 1,000㎡ 이상 경작
지원품목	일반작물, 녹비작물, 일시휴경, 첫해 지원 품목(다년생 작물, 관목, 과수, 시설하우스 등), 기타 품목(전락작물직불제, 비식용 품목 등)	두류, 일반작물, 녹비작물, 3년생 이하 관목
제외품목 및 제외농지	1) 전락작물직불제 지급대상 중 가루쌀, 두류 2) 정부수급관리 노지채소 (무, 배추, 마늘, 양파, 고추, 대파, 양배추 등) 3) 25년부터 벼로 회귀한 농지 4) 하계조사료	1) 전락작물직불제 지급대상 중 가루쌀 2) 다년생 작물 : 잔디, 조경수, 화훼 등 3) 수급불안 작물 : 무, 배추, 양파, 대파, 고추, 마늘, 양배추 등 4) '18~'25 기간 중 타작물 재배 지원사업에 참여하여 다년생 작물로 지원금 수령한 농지 (다년생작물을 타작물로 전환 시 가능)
지원단가	200원/㎡ (다만, 전락작물직불 대상에 포함된 식용옥수수, 깨, 수급조절용 벼 50원/㎡)	40원/㎡
대상자	논에 벼 대신 타작물을 1천㎡ 이상 재배한 농업경영체 등록 농업(법)인	
대상농지	농지법상 농지로 현재 논으로 활용되고 있는 농지	

■ 담당자 : 390-6946 심희정

## 11. 2026년 경력단절여성 경력이음바우처

### □ 개 요

- 신청기한 : 2026. 4. 3.(금)까지
  - 지급액 : 50만원/인당 (생애 1회 지원)
  - 지원대상 : 취업지원기관\*에 구직 등록한 만30세~만65세\*\* 경력단절여성
    - 전남에 1년 이상 주소를 두고 현재 장성군에 주민등록이 되어 있는 여성
    - 기준중위소득 150% 이하
- \* 여성새로일하기센터, 고용복지플러스센터 등
- \*\* 2026년에 만30세가 도래하는 1995.12.31.이전 출생자는 만30세 이상 자로 간주
- \*\* 2026년에 만65세가 도래하는 1961.1.1.이후 출생자는 만65세 이하 자로 간주

### ◆ 제외 대상 ◆

- 경력이음바우처 지원사업 수혜자
  - 경력이음바우처 지원사업과 유사한 타 사업 수혜자 등
    - 국민취업지원제도\* , 국가기간전략사업직종훈련 등
  - 여성농·어업인 행복바우처 수혜자, 공무원 및 「공공기관의 운영에 관한 법률」 제4조에 따른 공공기관 임직원 등
  - 실업급여 수급자(신청일 이전에 지원 종료 된 경우 가능)
  - 재정지원 일자리 사업 등 참여자
- ※ 타 사업 지원 이후 6개월 경과 시 지원 가능 / 동시 지원 불가
- 농어업 종사자(신청일 기준 농어업경영체등록이 되어있는 사람)

- 지급방법 : 바우처카드(포인트 지급)
- 사용분야 : 전남 도내 도서 구입, 수강료, 면접비용(교통비, 의류 구입비, 음식점 등)
- 신청방법 : 면사무소 산업팀 방문신청

### □ 협조사항

- 해당 대상자가 신청할 수 있도록 홍보

■ 담당자 : 390-6940 김서현

## 12. 2026년 텃밭체험농장 이용자 모집

### □ 개 요

- 신청기한 : 2026. 3. 17.(화)까지
- 분양규모 : 1세대당 1구획(9㎡)
- 텃밭장소 : 장성읍 영천리 1455-4 외
- 신청대상 : 장성군민 누구나
- 분양방법 : 선착순 모집
- 신청방법 : 농업기술센터 농촌지원과 지도기획팀(☎390-8462) 방문 신청
- 신청서류 : 분양신청서, 이용서약서, 주민등록등본

### □ 협조사항

- 희망자가 신청할 수 있도록 홍보

▶ 담당자 : 390-6940 김서현



우리나라 산불은 대부분이 국민들의 사소한 부주의로 발생하기 때문에 산불을 막기 위해서는 마을 주민 여러분의 적극적인 산불예방과 감시 활동이 매우 중요합니다.

첫째, 산림으로부터 100미터 이내에 토지에서 논·밭두렁을 태우거나 영농부산물 등 각종 쓰레기를 소각하지 말아 주시기 바랍니다.

둘째, 입산통제구역이나 통행이 제한된 등산로에는 출입하지 말아 주시기 바랍니다.

셋째, 입산이 가능한 지역에 입산 할 경우라도 라이터, 버너 등 화기나 인화물질을 휴대하지 말아 주시기 바랍니다.

넷째, 산림 또는 산림과 가까운 곳에서는 담배를 피우거나 담배꽂초를 버리는 행위를 금지하여 주시기 바랍니다.

정부에서는 산불을 낸 사람에 대하여 고의나 실수를 불문하고 관계 법령에 따라 엄중 처벌하고 방화범은 끝까지 추적하여 검거하겠습니다.

※ 과실로 산림을 태운자 : 3년 이하의 징역이나 3,000만원 이하의 벌금

아울러, 우리의 소중한 산림을 산불로부터 지키기 위해서는 마을 주민 여러분의 자발적인 산불예방과 감시활동이 무엇보다 중요합니다. 산불예방을 위한 주민 여러분의 적극적인 협조를 거듭 당부드립니다.

# 민원팀(2건)

## 1. 2025년 상반기 민방위 집합교육 실시 안내

### □ 개요

- 기간 : [2026. 3. 17.\(화\) ~ 3. 18.\(수\) 09:00 ~ 13:00](#)
- 장소 : 문화예술회관 소공연장
- 대상 : 39명(지역 민방위대장, 민방위 1~2년차 대원)
- 내용 : 민방위대 임무와 역할, 화생방, 응급처치 등

### □ 협조사항

- 민방위교육 훈련 미이수 시 과태료 부과 유의 홍보

■ 담당자 : 390-6942 최인숙

## 3. 인감증명서 온라인(정부24) 무료 발급

### □ 개요

- 주요내용

구 분	~ 2024. 9. 30	개 정
발급방법	발급 용도와 상관없이 직접 방문	직접방문, 온라인 발급 * <a href="#">법원 · 금융기관에 제출하는 용도가 아닌 경우</a> *만 온라인 발급 가능 * <a href="#">면허신청, 경력증명, 보조사업 신청 목적</a> 등만 가능
	본인 또는 대리인이 신청	온라인 발급 시 본인만 가능
수수료	600원	방문(600원), <a href="#">온라인(무료)</a>

### □ 협조사항

- 인감증명서 온라인 무료발급에 대한 사항 적극 홍보

■ 담당자 : 390-6943 임승희

## 보 건 소 (3 건)

### 1. 장기기증 희망자 등록 안내

#### □ 장기기증이란?

- 자신의 소중한 장기 일부를 이식이 필요한 환우에게 아무 조건 없이 나누어 주어 꺼져가는 생명을 살리는 것

※ 뇌사 상태가 되었을 때 실제 기증 가능

#### □ 장기기증 등록센터 운영

- 운영기간 : 연 중
- 장 소 : 보건소 3층 장기기증 등록센터
- 준 비 물 : 신분증
- 등록방법 : 신청서 작성 후 국립장기조직 혈액관리원 시스템에 등록

#### □ 장기기증 절차

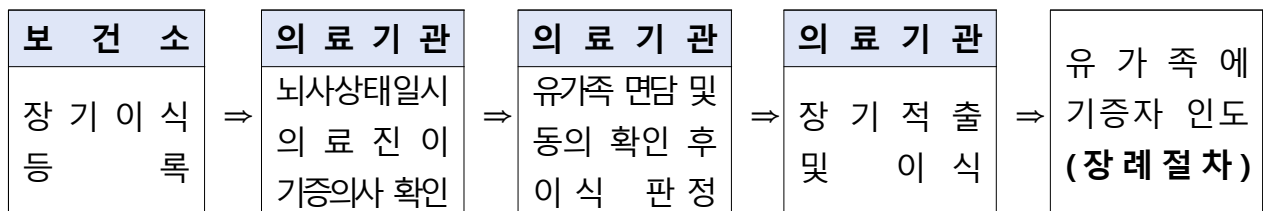

#### □ 예우 및 지원

- 군에서 설립·관리하는 보건소 등 진료비 및 수수료 감면
- 장기기증자 지원한도액
  - 기증한 경우 : 장제비 360만원, 진료비 180만원
  - 기증하지 못한 경우 : 장제비 360만원

문의처 ☎ 390-8316 (의약관리팀)

## 2. 보건소 무료 결핵 검진 안내

### □ 무료 결핵 검진 실시

- 사업기간 : 연중
- 사업대상 : 65세 이상 어르신, 결핵 관련 유증상자 등
- 장 소 : 장성군보건소 결핵실(1층 1번방)
- 내 용
  - 흉부X선 촬영 및 유증상 시 가래검사(도말·배양검사 등)
  - 결핵 예방 교육 및 홍보물 제공 등

### □ 결핵 예방 수칙

#### 【결핵 예방 수칙 안내】

- ▶ 2주 이상 기침할 때 결핵 검진
- ▶ 기침 예절 준수(입과 코 가리기)
- ▶ 의심 증상 시 경로당 방문 자제
- ▶ 주기적으로 환기하기

춥고 건조한 겨울 **호흡기 감염병 주의보!**

# 결핵안심을 위한 세 가지 방법

차갑고 건조한 공기로 기관지가 약해지고, 추운 날씨로 실내 생활도 많아지는 요즘! 호흡기 감염병 위험도 같이 높아집니다.



기침이 2주 이상 지속된다면? **결핵검진!**

기침, 재채기 할 땐 **입과 코를 가리기**

주기적인 **실내 환기는 필수!**

문의처 ☎ 390-8331 (감염병관리팀)

### 3. 백내장 수술비 지원사업 안내

## 2026년 **백내장** 수술비 지원 안내

#### 사업기간

2026. 1. ~ 예산소진시까지

#### 지원대상

65세 이상 장성군민 (1961. 12. 31. 이전 출생자)  
※ 수술일 기준 주민등록상 1년 이상 거주

#### 지원금액

1안(眼)당 15만원씩 / 최대 30만원 지원

#### 신청기한

백내장 수술 후 1년 이내

#### 신청방법

수술 후 구비 서류 지참 → 보건소·보건지소 방문 신청

#### 제출서류

통장 사본, 수술확인서, 진료비영수증

문의처 ☎ 390-8388 (방문보건팀)

# 치안소식지 同行(동행)

발행인 장성경찰서장 / 편집인 삼서파출소장 / 전남 장성군 장성읍 영천로 164 / 전화 399-4346

## 제9회 전국동시 지방선거 선거사범 단속체제 본격 가동

### 5대 선거범죄란?



허위사실 유포



공무원 선거 관여



불법 단체 동원



금품수수



선거폭력

▶선거범죄 신고자에 대해서는  
인적사항 등 **신분보호** 철저  
▶선거범죄 신고 제보자에게는  
**최고 5억원** 보상금 지급 가능  
**농촌 보행자·농기계  
교통사고 예방**  
이것만은 꼭 지켜주세요

### 길을 걸을 때



무단횡단은 안돼요  
횡단보도로  
건너주세요



갓길에서  
농사일,  
휴식 금지



밤길 외출시에는  
밝은 옷과  
밝은 모자!



길을 걸을 때는  
차와 마주보며  
걸어주세요

### 농기계, 오토바이 탈 때



음주 후에는  
운전  
절대 금지



오토바이,  
자전거는  
안전모 착용



아두올 때는  
조장장치,  
아광반사지 부착



조향 클러치는  
지속해서  
끼게 조작

**치밀해지는 피싱 사기  
주의해야 피해 방지!**  
무조건 믿지 마세요

## 이런 전화는 사기전화예요



## 농번기철 빈집털이 예방 어렵지 않습니다 집안에 사람이 있는 것처럼

빈집털이를 예방하기 위해  
가장 중요한 것은  
**사람이 집 안에 있는 것처럼  
보이는 데 있습니다**  
대부분의 주거침입 절도는  
집 안에 사람이 있는 것 같으면  
발생하지 않기 때문입니다



## 눈 뜨고 코 베이는 노쇼 사기 미리 예방할 수 있습니다

군부대, 공공기관 등을  
사칭하는 **No-Show 노쇼 사기,**  
주의하세요!!

### 노쇼 사기 범죄란?

기관 등 관계자를 사칭해 대량 주문 후  
위조된 공문, 사업자등록증, 명함을 전송하며  
타입체 물품의 대리구매 명목으로  
계좌이체 유도하여 돈을 가로채고 연락두절

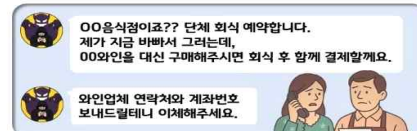

### 예방 방법은?

- 해당기관 공식 번호로 전화하여 **신분확인** 하기
- 대량 주문 시 **선입금**이나 **예약금** 요구하기
- 대리구매 요구 시 **신종사기 의심** 하기

## 봄철 산불 주원인은 부주의 이것만은 지켜주세요

### 산불 예방을 위한 행동수칙

1. 입산통제구역이나  
폐쇄된 등산로 출입금지
2. 산림 또는 인접지에서  
흡연 및篝火투기 금지
3. 등산시 생강, 라이터 등  
인화물질 소지 금지
4. 산림과 인접한 곳에서  
논밭두렁 태우기,  
쓰레기 소각 등 금지



## 어르신 전동휠체어 안전하게 이용하세요

▶ 차량운전자가 잘 보이도록  
야간에는 조명등을  
반드시 켜고

▶ 반사경이 정상적으로  
부착되어 있는지  
확인하세요!

▶ 안전속도(도보수준)로  
주행합니다.

▶ 눈, 비오는 날,  
장거리 주행은  
위험합니다.

▶ 오작동 시에는  
즉시 전원을  
차단하세요.

## 박동성 장성경찰서장

군민이 안전을 넘어 안심할 수 있도록  
장성경찰이 최선을 다하겠습니다.

