

2026년 4월 첫번째

이 장 회 보

제 2회

복쪽하늘하래

산나물축제

봄기운 가득
산나물 듬뿍

기간 **2일간**

4. 18. **토** 10:30 ~

4. 19. **일** 16:00

축제 장소

(구) 약수중학교 운동장
북하면 약수리 428-1

주관·주최 북하면축제추진위원회

후원  북하면



목 차

■ 총무팀

1. 제2회 북쪽 하늘아래 산나물 축제 추진 협조 요청	3
2. 2026년 장성장학회 장학금 신청 안내	4
3. 2026년 정책제안 공모전 개최 안내	5
4. 2026년 모두가 행복한 성장여행 접수 안내	6
5. 국민건강보험공단 주관 주민건강검진(출장검진) 실시	6
6. 2026년 이장 자녀 장학금 지급대상자 선발 안내	7
7. 장성군 대학생 주거비 지원사업 안내	7
8. 하천·계곡 내 불법 점용시설 조사 협조	8
9. 2026 어린이 안전히어로즈 운영 및 신규 모집 안내	8
10. 2026년 청년월세 지원사업 안내	9
11. 전세사기 피해자 생활안정자금 지원사업 안내	9
12. 2026년 청년문화예술패스 안내	10
13. 제3기 진실화해위원회 과거사 진실규명 신청 접수	10
14. 장성군민안전보험 운영 안내	11
15. 이장 및 주민자치위원 정치적 중립 준수 안내	11
16. 공무원 등 사칭 물품주문 빙자 사기 피해 예방 홍보	12
17. 주민여론 및 마을동향 알림 협조	12
[붙임 1] 아통장, 주민자치회 위원 관련 「공직선거법」 유의사항	13
[붙임 2] 어린이 뮤지컬 「나쁜 말 먹는 괴물」 공연 안내	16
[붙임 3] 2026년 4월중 21세기 장성아카데미 강연 안내	17
[붙임 4] 전세사기 피해자 생활안정자금 신청서 등	18
[붙임 5] 장성군민안전보험 보장 내역	22

■ 맞춤형복지팀

1. 쓰레기처리 종량제봉투 수급현황 안내	23
2. 통합돌봄 지역특화서비스 추진 안내	23
3. 65세 이상 군민 보청기 지원사업 안내	24
4. 2026년 찾아가는 구강건강버스 운영 안내	25
5. 상반기 영농폐기물 집중 수거기간 운영 안내	25
6. 2026년 장애인 자동차 검사비 지원사업 추진 안내	26
[붙임 1] 찾아가는 구강건강 버스 안내문	27
[붙임 2] 가축분뇨퇴비 보관법 안내문	28
[붙임 3] 연무소독방법 안내문	29
[붙임 4] 방역장비 무상대여 관련 안내문	30

■ 산업팀

1.	2026년 기본형 공익직불제 신청·접수 안내	31
2.	2026년 임업산림 공익직접직불제 등록신청 안내	33
3.	2026년 전략작물직불 사업 신청 안내	34
4.	농산물우수관리(GAP) 인증 신청 수수료 지원사업	34
5.	2026년 논 타작물재배 지원사업 신청 안내	35
6.	2025년 여성농업인 특수건강검진사업 추가 신청 안내	35
7.	2026년 여성농어업인 행복바우처 지원사업 2차 신청 안내	36
8.	2026년 농촌버스 표지판 일제정비 안내	36
9.	2026년 과수 착색봉지 지원사업 추가신청 안내	37
10.	공공기관 승용차 5부제(요일제) 시행안내	37
11.	신재생에너지 융복합지원사업 자부담금 환급 안내	38
12.	2026년 과수 돌발해충 방제 약제 지원사업 신청 안내	38
13.	2026년 봄철 산불대책본부(산불상황실) 운영	38
	[붙임 1] 봄철 산불예방 마을방송(문안)	39
	[붙임 2] 산불 예방 캠페인 홍보자료(안)	40
	[붙임 3] 산불방지 위반사항 처벌 규정	41
	[붙임 4] 농기계 교통사고 예방 종합대책 안내	42

■ 민원팀

1.	모바일 주민등록증 발급 홍보	44
2.	체납 지방세 상반기 특별징수기간 운영	44

■ 보건지소

1.	통합 경로당 건강관리사업 안내	45
----	------------------	----

총 무 팀

1. 제2회 북쪽 하늘아래 산나물 축제 추진 협조 요청

- 기 간 : 2026. 4. 18.(토) ~ 2026. 4. 19.(일) / 2일간
- ※ 개막식 : 4.18.(토) 12:00, 산나물꾸러미 접수 08:30, 진상행렬·금혼식 준비 09:00
- 주 무 대 : (구)약수중학교 (북하면 약수리 428-1)
 - 체험장소 : 북하면 단전리 527번지
- 인 원 : 1,000여명 (2일간)
- 주최/주관 : 북하면 축제추진위원회(위원장 : 박충렬)
- 사 업 비 : 30,000천원
- 주요내용 : 산나물 진상행렬, 금혼식, 산나물꾸러미 판매 등

시 간		4. 18.(토) / 1일차	4. 19.(일) / 2일차
10:30~11:10	40분	산나물진상행렬(풍물) (주무대↔약수화롱마을)	마을별 경기진행 (토스볼, 달팽이 걸기)
11:10~12:00	50분	-축하공연(장구)- 산나물이 이어준 금혼식	
12:00~12:30	30분	-축하공연(건강댄스)- 개막식(주먹밥퍼포먼스)	중 식
12:30~14:00	90분	중식	산나물속성과외 산나물골든벨을 올려라
14:00~15:30	90분	축하공연 및 노래자랑 (사투리공연, 장구, 가수)	축하공연(각설이,가수) 노래자랑
15:30~16:00	30분	경품추첨	경품추첨 및 폐회
상시	체험	<ul style="list-style-type: none"> ▪ 인절미 체험 및 판매 ▪ 산나물 전시, 모종 식재 ▪ 하늘하늘 산나물 꽃 만들기 공예체험 	<ul style="list-style-type: none"> ▪ 산나물 채취(단전리 527, 4.18일만) ▪ 파크골프 퍼팅 ▪ 파크골프 퍼팅
	공연	<ul style="list-style-type: none"> ▪ 진상행렬, 금혼식 ▪ 주민자치프로그램 발표 (풍물, 건강댄스) ▪ 관광객과 함께하는 즉석 노래자랑 	<ul style="list-style-type: none"> ▪ 각설이 공연 ▪ 초청가수 ▪ 사투리 공연(5분)
	음식 판매	<ul style="list-style-type: none"> ▪ 산나물 요리 (인생은 고기서 고기) ▪ 산나물 꾸러미 	<ul style="list-style-type: none"> ▪ 커피, 에이드 등

협조사항

[담당자 김유정 ☎ 390-7973]

주민들에게 산나물 축제 기간 · 장소 · 프로그램 등 적극 홍보 및 산나물 꾸러미 포장 시 위생관리 철저, 꾸러미 내용물 및 표지 확인

2. 2026년 장성장학회 장학금 신청 안내

- 신청기간 : 2026. 3. 30.(월) ~ 2026. 4. 17.(금)
- 지원대상 : 3. 20.(금) 기준 학생 본인 또는 보호자(부 또는 모, 후견인)가 6개월 이상 계속하여 장성군에 주소를 두고 분야별 자격요건을 충족하는 자

	성적우수 (직전학기 평균 성적 80점 이상)	다 자 녀 (자녀수가 3명 이상인 가정)	복 지 (중위소득 100% 이하 가정)	특 기 자 (군 단위 이상 입상 실적 보유자)	위기가정 (군청에서 별도 선정, 안내)
대학생	-	-	30명	-	2명
고등학생	30명	50명	40명	8명	-
계	160명				

※ 초·중등생은 추천 분야별로 학교장, 청소년지원센터장 등 각 기관에서 추천 접수

- 지원내용 : 고등학생 70만원, 대학생 200만원 지급
- 신청방법 : 주소지 행정복지센터 방문 신청
- 구비서류 : 주민등록등본(본인과 부모의 주소지가 다를 경우 각각 제출), 가족관계증명서(부모 명의), 재학증명서, 건강보험료 납부확인서(2025. 12. ~ 2026. 2. / 맞벌이일 경우 부모 모두 제출), 건강보험 자격확인서(※건강보험자격득실확인서와 다름), 고등학교 졸업증명서(관내 고등학교를 졸업한 대학생의 경우 가산점), 통장 사본(학생 명의)
- ※ 분야별 추가 구비서류: 성적우수 - 직전학기 성적증명서, 복지 - 기초생활수급자·차상위·한부모·장애인 증명서 중 1부, 특기자 - 군 단위 이상 입상 상장 또는 증명서
- ※ 1가정 2자녀 이상 신청 가능하며(선발기준 완화), 복수 분야 중복 신청 불가능

협조사항

[담당자 복성운 ☎ 390-7972]

장학금 신청 희망자가 신청할 수 있도록 홍보

3. 2026년 정책제안 공모전 개최 안내

- 공모명 : 『더 나은 미래, 함께 만드는 장성』
- 공모기간 : 2026. 4. 1.(수) ~ 4. 20.(월) / 20일간
- 참가자격 : 장성군정에 관심 있는 누구나
- 공모주제
 - ① 모두가 행복한 장성 : 취약계층, 어린이, 청년 등 지원 정책
 - ② 배우고 즐기는 장성 : 교육 및 문화 관광 활성화 방안
 - ③ 함께 만드는 장성 : 지역 경쟁력 제고 및 지역경제 활성화
 - ④ 더 나은 장성 : 군 미래발전 아이디어
- 참여방법 : 온라인(국민생각함, 이메일) 또는 서면(우편, 방문, 팩스)

온라인	① 국민생각함(https://www.epeople.go.kr/idea) → 생각참여 → 생각모음 → 「더 나은 미래, 함께 만드는 장성」 2026년 정책제안 공모전 → 참여하기
	② 담당자 이메일 : js702560@korea.kr
우편방문	③ (우 57219) 전라남도 장성군 장성읍 영천로 200, 장성군청 기획실 제안담당자 ※ 우편은 접수 마감일 당일 소인까지 유효
팩스	④ 061-390-7574

○ 추진절차

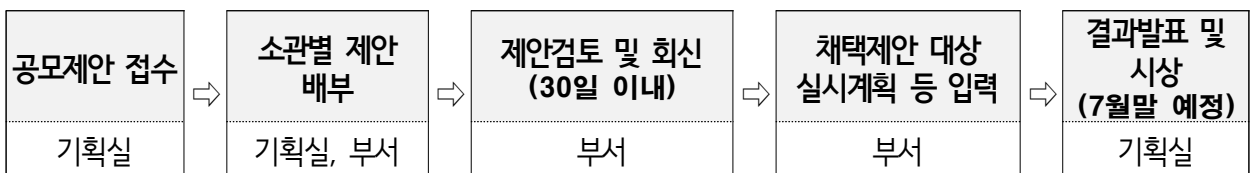

협조사항

[담당자 김유정 ☎ 390-7973]

관심있는 주민들이 많이 참여할 수 있게 공모 주제 및 참여 방법을 적극 홍보

4. 2026년 모두가 행복한 성장여행(전남 관광취약계층 행복여행) 접수 안내

- 접수기간 : 2026. 4. 1.(수) ~ 11. 20.(금) 예산소진시 조기 종료
- 접수장소 : 주소지 읍면 행정복지센터
- 자격요건 : 공고일 기준 장성 거주 만 6세 이상 관광취약계층
 - 장애인 : 지체(휠체어 이동자), 시각, 발달, 청각장애인 중 기초생활수급자 및 차상위계층 해당자
 - 저소득층 : 기초생활수급자 및 차상위계층, 한부모가족 해당자
- 선발인원 : 130명(장애인 45, 저소득층 85) / 북하면 5명(장애인 1, 저소득층 4)
- 지원내용 : 도내 당일 여행상품 지원

상 품 명	상 품 내 용	비고
해남.완도 관광	- 두륜산케이블카, 완도타워, 장보고 유적지 등 (2026. 4. ~ 11.)	
고흥 관광	- 금당8경 유람선, 소록도, 김일체육관 (2026. 4. ~ 11.)	
여수 관광	- 예술랜드, 유람선, 섬 박람회 등(2026. 9. ~ 11.)	

협조사항 [담당자 김유정 ☎ 390-7973]

관광취약계층들이 혜택을 받을 수 있도록 홍보

5. 국민건강보험공단 주관 주민건강검진(출장검진) 실시

- 검진일시 : 2026. 4. 21.(화) 06:50 ~ 07:40
- 검진장소 : 북하면 문화센터 앞
- 검진대상
 - 일반검진 : 만 20세 이상 짝수년도 출생자
 - 위암·유방암검진 : 만 40세 이상 짝수년도 출생자
(2025년 미수검자 홀수년도 출생자도 가능)
 - 대장암검진(분변) : 만 50세 이상 1년에 한번 가능
- 검진항목 : 일반검진, 위암, 대장암, 유방암

협조사항 [담당자 김유정 ☎ 390-7973]

관심있는 주민들이 검진받을 수 있도록 홍보

6. 2026년 이장 자녀 장학금 지급대상자 선발 안내

- 대 상 : 이장 자녀 중 중·고등·대학생
- 선발인원 : 20명 내외(예산범위 내)
- 장학금액(연 지급)
 - 중학생 30만원, 고등학생 60만원, 대학생 200만원
- 자격요건 : 이장으로 1년 이상 근속한 자의 자녀로서 중·고등학교 및 대학교에 입학 또는 재학하고 있는 학생 중 품행이 단정하고 모범적인 자
- 제출서류
 - 재학(입학)증명서, 성적증명서, 통장 사본(보호자 또는 자녀), 장성군 이장 자녀 장학생 추천서, 이장 임명대장 사본

협조사항

[담당자 김유정 ☎ 390-7973]

자격 요건에 해당되는 이장님들께서는 4.9일까지 총무팀으로 신청

7. 장성군 대학생 주거비 지원사업 안내

- 신청기간 : 주거비가 발생한 다음달 5일까지 신청
 - ※ 9월분부터는 학기별로 신청 예정
- 지원대상 : 장성군에 3년 이상 계속하여 주민등록이 되어있는 학부모의 마지막 학년(대학 학제 기준) 재학중인 30세 이하 대학생
- 지원내용 : 월세 또는 기숙사비 월 30만원 한도 내 실비 지원
- 신청방법 : 주소지 관할 행정복지센터 방문 또는 우편 접수
- 제출서류 : 보호자의 주민등록초본, 가족관계증명서(상세), 재학증명서, 직전 학기 성적증명서, 통장사본(대학생 명의), 임대차계약서(또는 기숙사 입사 확인서), 월세 납입 내역(또는 기숙사비 납부 영수증)
 - ※ 임대차의 경우 소속학교 인근 지역에 임대차 계약을 체결시에만 가능

협조사항

[담당자 복성윤 ☎ 390-7972]

대학교 마지막 학년 학생 또는 학부모가 신청할 수 있도록 홍보

8. 하천·계곡 내 불법 점용시설 조사 협조

- 추진개요 : 제6회 국무회의 중 대통령 말씀에 따라 전국적으로 전수 조사를 실시
- 내 용 : 하천·계곡 내 불법 점용시설 조사
 - 예시 : 경작, 공작물 축조 등
- 조사방법 : 배부된 서식 작성(별지참조)
 - 별지 서식에 의거 대표지번, 점용시설, 행위자 등 파악
- 추진계획
 - 전수조사 및 계도를 통한 자진 철거 유도 : ~ 3월 한
 - 원상복구 명령, 변상금 부과, 행정대집행 등 : ~ 4월 이후

협조사항 [담당자 강기현 ☎ 390-7974]

누락된 점용시설이 없도록 적극 협조 요청

9. 2026 어린이 안전히어로즈 운영 및 신규 모집 안내

- 모집기간 : 2026. 4. 1. ~ 4. 30.
- 모집대상 : 안전에 관심이 많은 초등학생 4~6학년 재학생
- 목표인원 : 3,000명(분기별 모집)
- 주요역할 : 학교 주변 위험요소 등의 발굴 및 안전신고 활동
- 신청방법
 - 온 라 인 : 카카오톡 ‘어린이 안전히어로즈 모여라!(행안부)’ 채널 검색 후 신청서 작성
 - 오프라인 : 초등학교, 읍·면 행정복지센터 방문 가입신청서 작성 및 제출

협조사항 [담당자 강기현 ☎ 390-7974]

안전에 관심을 갖고 스스로 안전문화 활동에 참여하는 ‘어린이 안전히어로즈’에 관심있는 어린이들이 신청할 수 있도록 홍보

10. 2026년 청년월세 지원사업 안내

- 접수기간 : 2026. 3. 30.(월) ~ 5. 29.(금) 16:00까지
- 지원대상 : 만 19~34세 이하 부모님과 별도거주 무주택 청년
 - ① 원가구소득 : 기준 중위소득 100%이하, 총 재산가액 470백만원 이하
 - ② 청년본인소득 : 기준 중위소득 60%이하, 총 재산가액 122백만원 이하
- 지원내용 : 실제 납부하는 임대료를 월 최대 20만원, 최장 24개월 분할 지급
- 접수처 : 주소지 관할 행정복지센터
 - ※ 대상자 안내 : 2026. 9. 14.(월) 일괄 공지(5월분부터 소급 지원)

협조사항

[담당자 강기현 ☎ 390-7974]

해당 청년들이 주거지원 혜택을 받을 수 있도록 적극 홍보

11. 전세사기 피해자 생활안정자금 지원사업 안내

- 신청기간 : 2026. 3. 5. ~ 12. 31. * 예산소진시까지
- 지원금액 : 신청인(가구당)에게 1회 100만원
- 지원대상
 - ① 전세사기 특별법상 전세사기피해자(등) 결정자 중
 - ② 피해주택이 도내(전남)에 소재한 경우로써
 - ③ 생활안정자금 지원 신청일 현재 도내(전남)에 주소를 둔 자
- 신청방법 : 전라남도주거복지센터 우편(등기) 또는 방문 접수
 - (우)58566 전남 무안군 후광대로 242 전남개발빌딩 1층 전라남도주거복지센터
- 상담전화 : 061-282-8424 / 1551-8424(유료)
- 구비서류 : 신청서, 주민등록등본, 국토교통부 발행 결정문 등[붙임4]

협조사항

[담당자 강기현 ☎ 390-7974]

전세사기 피해자가 적시에 지원을 받을 수 있도록 적극 홍보

12. 2026년 청년문화예술패스 안내

- 신청기간 : 2026. 2. 25.(수) ~ 2026. 6. 30.(화)
- 지원대상 : 대한민국 국적의 19~20세 청년(2006.1.1. ~ 2007.12.31. 출생자)
 - ※ 2025년 청년문화예술패스 이용자 신청 불가
- 지원내용 : 1인당 연 20만원 국내 공연·전시·영화 관람비 지원
- 신청방법 : 청년문화예술패스 누리집(youthculturepass.or.kr)회원 가입 후 온라인 신청
- 사용기한 : 발급일 ~ 2026. 12. 31.(목)
 - ※ 예매일 기준 7. 31.(금)까지 사용금액이 없을 경우 지원금 회수

협조사항

[담당자 복성운 ☎ 390-7972]

19~20세 청년이 신청할 수 있도록 홍보

13. 제3기 진실화해위원회 과거사 진실규명 신청 접수

- 신청기간 : 2026. 2. 26. ~ 2028. 2. 25.(공휴일 제외)
- 신청대상 : 항일독립운동, 반민주적 또는 반인권적 행위에 의한 인권 유린과 폭력, 학살, 의문사 사건 등 진실규명이 필요한 사건
- 신청자격 : 희생자, 피해자, 유족, 사건을 경험 또는 목격한 자
- 신청방법 : 장성군 총무과, 행정복지센터 방문·우편 제출
- 제출서류 : 진실규명신청서, 신청인의 신분증 사본, 신청인의 자격을 확인할 수 있는 자료(기본증명서 등), 개인정보 동의서, 입증자료(필요시)

협조사항

[담당자 김유정 ☎ 390-7973]

해당되는 주민들이 신청할 수 있도록 홍보

14. 장성군민안전보험 운영 안내

- 보장기간 : 2026. 2. 1. ~ 2027. 1. 31. (1년)
- 보장대상 : 관내 주민등록을 둔 군민(등록 외국인 포함)
- 보장항목 : 28개 항목, 최대 보장액 2천만원[붙임 5]

2025년도와 달라진 점

- ▶ 보장항목 확대 : 26종 → 28종
 - 온열질환 진단비, 한랭질환 진단비 신설로 기후 변화에 따른 대응 강화

- 보 험 사 : NH농협손해보험(☎ 1644-9666)
- 신청절차 : 피해를 입은 군민(가족)이 보험사에 직접 신청

협조사항

[담당자 강기현 ☎ 390-7974]

각종 자연 사회 재난으로 인적 피해를 입은 군민들에게 보험지원을 하는 군민안전보험을 주민들이 잘 알 수 있도록 적극 홍보

15. 이장 및 주민자치위원 정치적 중립 준수 안내

이장 및 주민자치위원은 「공직선거법」에 따라 선거운동을 할 수 없고, 선거에 영향을 미치는 행위가 금지되며, 특히 선거기간과 관계없이 다음의 행위를 할 수 없습니다.

- 가. 소속직원 또는 선거구민에게 교육 기타 명목여하를 불문하고 특정정당이나 후보(예정)자의 업적을 홍보하는 행위
- 나. 지위를 이용하여 선거운동의 기획에 참여하거나 그 기획의 실시에 관여하는 행위
- 다. 정당 또는 후보자에 대한 선거권자의 지지도를 조사하거나 이를 발표하는 행위

협조사항

[담당자 김유정 ☎ 390-7973]

[붙임1] 자료를 참고하시어 공정하고 투명한 선거문화 조성을 위해 적극적인 협조 부탁

16. 공무원 등 사칭 물품주문 빙자 사기 피해 예방 홍보

- 최근 장성군에서 공공기관 등을 사칭하여 물품을 구매하겠다고 신뢰 유도 후 특정 물품의 대납·대리구매를 요청하는 등 전화사기가 발생
- 예방 및 대응방법
 - 공공기관을 사칭하는 경우 해당 기관에 확인
 - 의심스러운 요청은 거절하고 필요시 경찰(112)에 즉시 신고

협조사항

[담당자 김유정 ☎ 390-7973]

피해를 당하지 않도록 지역 소상공인, 주민들에게 적극 홍보

17. 주민여론 및 마을동향 알림 협조

- 주민 및 마을 동향 있을 시 수시 통보 바람
 - 마을 애 · 경사 및 자체 행사(모임, 회의 등)
 - 여론 및 미담 사례, 각종 사건, 사고 등 재난 사항

협조사항

[담당자 김나형 ☎ 390-7971]

발생 즉시 마을 담당 직원 및 북하면 행정복지센터에 전화 통보

□ **선거운동 금지** (「공직선거법」 제60조)

- 이·통·반장 및 주민자치회(주민자치위원회 포함) 위원은 「공직선거법」 상 선거운동을 할 수 없음
 - ※ 선거운동 : 당선되거나 되게 하거나 되지 못하게 하기 위한 행위로 「공직선거법」 제7장에 세부적으로 규정하고 있음
- 이·통·반장, 주민자치회 위원이 선거사무장, 선거사무원, 회계책임자 등 선거에 참여하는 경우 선거일 전 90일까지 사임해야 함

제60조(선거운동을 할 수 없는 자) ① 다음 각 호의 어느 하나에 해당하는 사람은 **선거운동을 할 수 없다.** 다만, 제1호에 해당하는 사람이 예비후보자·후보자의 배우자인 경우와 제4호부터 제8호까지의 규정에 해당하는 사람이 예비후보자·후보자의 배우자이거나 후보자의 직계존비속인 경우에는 그러하지 아니하다.

7. **통·리·반의 장** 및 읍·면·동주민자치센터(그 명칭에 관계없이 읍·면·동사무소 기능전환의 일환으로 조례에 의하여 설치된 각종 문화·복지·편익시설을 총칭한다. 이하 같다)에 설치된 **주민자치위원회(주민자치센터의 운영을 위하여 조례에 의하여 읍·면·동사무소의 관할구역별로 두는 위원회를 말한다. 이하 같다) 위원**

② 각급선거관리위원회위원·예비군 중대장급 이상의 간부·**주민자치위원회위원 또는 통·리·반의 장**이 선거사무장, 선거연락소장, 선거사무원, 제62조제4항에 따른 활동보조인, 회계책임자, 연설원, 대담·토론자 또는 투표참관인이나 사전투표참관인이 되고자 하는 때에는 **선거일 전 90일(선거일 전 90일 후에 실시사유가 확정된 보궐선거등에서는 그 선거의 실시사유가 확정된 때부터 5일 이내)까지 그 직을 그만두어야 하며,** 선거일 후 6월 이내(주민자치위원회위원은 선거일까지)에는 종전의 직에 복직될 수 없다. 이 경우 그만둔 것으로 보는 시기에 관하여는 제53조제4항을 준용한다.

※ 「공직선거법」 제60조의 주민자치회 위원 적용 여부 : 대법원 적용

[대법원 2025.5.1., 선고 2025도3282] 「공직선거법」 위반

☞ **주민자치회**는 그 명칭과 관계없이 「공직선거법」 제60조제1항제7호의 '**주민자치위원회**'에 해당하므로, **주민자치회 위원도 선거운동 할 수 없는 사람에 포함**

□ 선거에 영향을 미치는 행위 금지(「공직선거법」 제86조)

- 이·통·반장, 주민자치회 위원은 특정 정당이나 후보자의 업적을 홍보하는 행위 등 선거에 영향을 미치는 행위를 할 수 없음

제86조(공무원 등의 선거에 영향을 미치는 행위금지) ① 공무원(국회의원과 그 보좌관·선임비서관·비서관 및 지방의회의원을 제외한다), 선상투표신고를 한 선원이 승선하고 있는 선박의 선장, 제53조제1항제4호 및 제6호에 규정된 기관 등의 상근 임원, **통·리·반의 장, 주민자치위원회위원**과 예비군 중대장급 이상의 간부, 특별법에 의하여 설립된 국민운동단체로서 국가나 지방자치단체의 출연 또는 보조를 받는 단체(바르게살기운동협의회·새마을운동협의회·한국자유총연맹을 말한다)의 상근 임·직원 및 이들 단체 등(시·도조직 및 구·시·군조직을 포함한다)의 대표자는 다음 각 호의 어느 하나에 해당하는 행위를 하여서는 아니된다.

1. 소속직원 또는 선거구민에게 교육 기타 명목여하를 불문하고 특정 정당이나 후보자(후보자가 되고자 하는 자를 포함한다. 이하 이 항에서 같다)의 업적을 홍보하는 행위
2. 지위를 이용하여 선거운동의 기획에 참여하거나 그 기획의 실시에 관여하는 행위
3. 정당 또는 후보자에 대한 선거권자의 지지도를 조사하거나 이를 발표하는 행위
4. 삭제 <2010. 1. 25.>
5. 선거기간 중 국가 또는 지방자치단체의 예산으로 시행하는 사업중 즉시 공사를 진행하지 아니할 사업의 기공식을 거행하는 행위
6. 선거기간 중 정상적 업무외의 출장을 하는 행위
7. 선거기간 중 휴가기간에 그 업무와 관련된 기관이나 시설을 방문하는 행위

□ 각종 집회 등의 제한(「공직선거법」 제103조)

- 선거기간 중 선거운동을 위하여 집회나 모임을 개최할 수 없고, 주민자치회는 선거기간 중 회의 그 밖에 어떠한 명칭의 모임도 개최할 수 없음

제103조(각종집회 등의 제한) ① 누구든지 선거기간 중 선거운동을 위하여 이 법에 규정된 것을 제외하고는 명칭 여하를 불문하고 집회나 모임을 개최할 수 없다.

② 특별법에 따라 설립된 국민운동단체로서 국가나 지방자치단체의 출연 또는 보조를 받는 단체(바르게살기운동협의회·새마을운동협의회·한국자유총연맹을 말한다) 및 **주민자치위원회는 선거기간 중 회의 그 밖에 어떠한 명칭의 모임도 개최할 수 없다.**

③ 누구든지 선거기간 중 선거에 영향을 미치게 하기 위하여 향우회·종친회·동창회·단합대회·야유회 또는 참가 인원이 25명을 초과하는 그 밖의 집회나 모임을 개최할 수 없다.

□ 주민자치회 관련 중앙선거관리위원회의 유권해석 [26.3.4. 질의회신]

- 주민자치회가 선거기간 전에 선거와 무관하게 본연의 업무수행을 위한 내부회의(정기회의, 임시회의 등 주민자치회의 위원으로 구성된 회의를 말함)를 개최하는 것만으로는 「공직선거법」(이하 ‘법’이라고 함)상 제한되지 아니할 것이며, 이 경우 지방자치단체 소속 공무원이 해당 회의 개최를 지원하는 것은 가능
- 다만, 선거일 전 60일(선거일 전 60일 후에 실시사유가 확정된 보궐선거 등에 있어서는 선거의 실시사유가 확정된 때)부터 선거일까지 일 반 주민이 참여하는 주민총회 등을 개최하는 경우에는 법 제86조 제2항 제4호에 위반될 수 있음
- 한편, 법 제103조 제2항에 따라 주민자치회는 선거기간 중 회의 그 밖에 어떠한 명칭의 모임도 개최할 수 없을 것인바, 같은 법조 항의 ‘선거기간’은 법 제33조에 규정된 ‘선거기간’을 의미함

「공직선거법」 제33조(선거기간) ① 선거별 선거기간은 다음 각호와 같다.

1. 대통령선거는 23일
2. 국회의원선거와 지방자치단체의 의회의원 및 장의 선거는 14일

③ “선거기간”이란 다음 각 호의 기간을 말한다.

1. 대통령선거: 후보자등록마감일의 다음 날부터 선거일까지
2. 국회의원선거와 지방자치단체의 의회의원 및 장의 선거: 후보자등록마감일 후 6일 부터 선거일까지

제86조(공무원 등의 선거에 영향을 미치는 행위금지) ② 지방자치단체의 장(제4호의 경우 소속 공무원을 포함한다)은 선거일전 60일(선거일전 60일후에 실시사유가 확정된 보궐선거등에 있어서는 선거의 실시사유가 확정된 때)부터 선거일까지 다음 각 호의 어느 하나에 해당하는 행위를 하여서는 아니된다.

4. 다음 각 목의 1을 제외하고는 교양강좌, 사업설명회, 공청회, 직능단체모임, 체육 대회, 경로행사, 민원상담 기타 각종 행사를 개최하거나 후원하는 행위

라. 직업지원교육 또는 유상(有償)으로 실시하는 교양강좌를 개최·후원하는 행위 또는 주민자치센터가 개최하는 교양강좌를 후원하는 행위.

5. 통·리·반장의 회의에 참석하는 행위. 다만, 천재·지변 기타 재해가 있거나 집단 민원 또는 긴급한 민원이 발생하였을 때에는 그러하지 아니하다.

다다히로시
〈밀리언셀러〉
도서



어린이 베스트 셀러 뮤지컬

사과가 쿵!

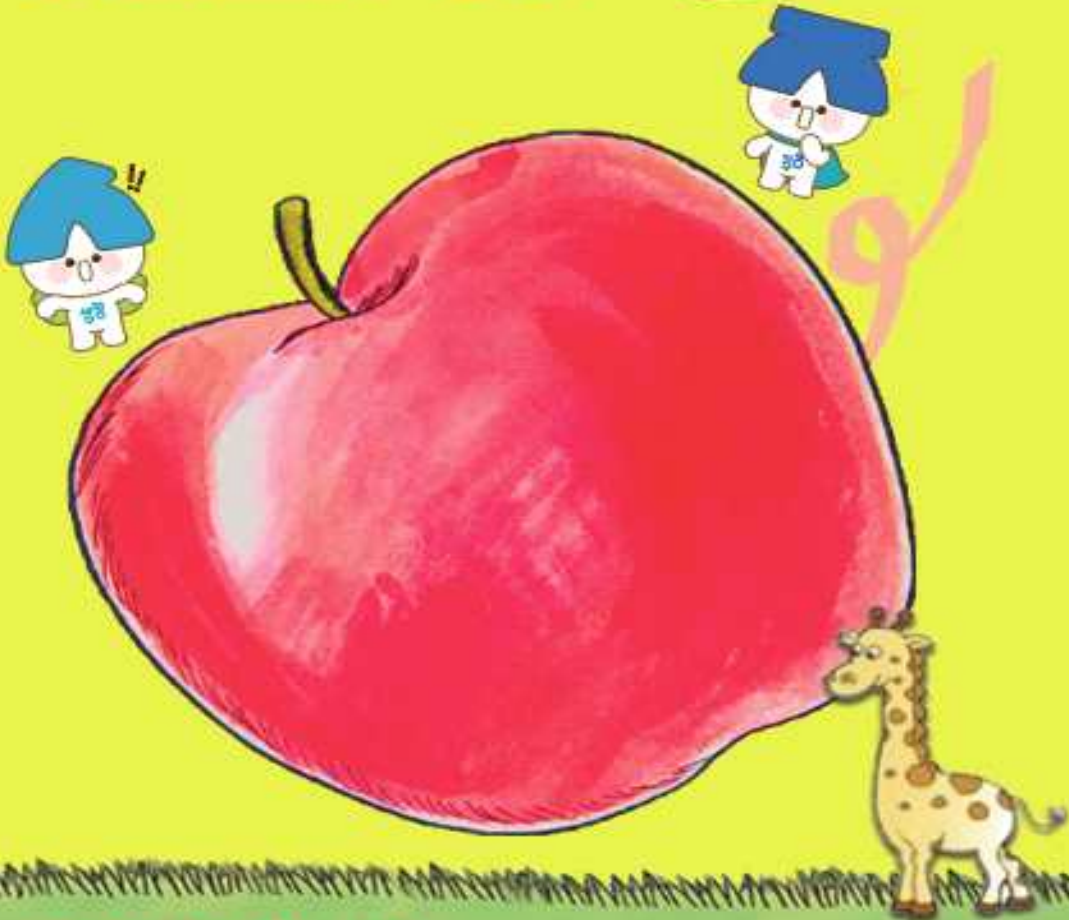

2026. 4. 11.(토) 11시 14시 16시 (3회공연)
장성문화예술회관 소공연장

예매일_4월 2일(목) 오전 9시부터 예매방법_장성군청 홈페이지 / 전화 / 현장예매 (장성군민)
문의_(061)390-8599, 8578 주최_Jangseong 관람가_24개월 이상 관람가 관람료_4,000원

Spring
2026
4월



세상을 바꾸는 것은
사람이고,
사람을 변화시키는 것은
교육이다.



장성군 유튜브

21세기 장성 아카데미

제1229회 4월 2일 (목) 오후 4시~6시

세상을 바꿀 최신 과학 기술

이 선 호 과학커뮤니케이터



제1230회 4월 16일 (목) 오후 4시~6시

역발상에 길이 있다

조 응 래 (주)선양소주 회장

모여! 짜장으로!

주최 | Jangseong 장성군

주관 | KMA 한국농물협회

장성문화예술회관 소공연장(장성읍 문화로 110) ☎ 061.390.8577

전세사기 피해자 생활안정자금 지원신청서

(2쪽 중 1쪽)

처리기간 50일

신청인	성명		생년월일	
	휴대전화		구분	내국인 () 외국인 ()

자격요건	전세사기피해자등 ¹⁾ 결정 여부	(○, ×)	전세사기피해자등 결정번호	
	피해주택 주소	전라남도	시군	
	현 거주지 주소	전라남도	시군	전입일 . . .

지급계좌 ²⁾	은행명		예금주	
	계좌번호			

작성방법

- 1) 「전세사기피해자 지원 및 주거안정에 관한 특별법」에 의해 전세사기 피해자로 결정된 여부 기재
- 2) 전세사기 피해자 본인 명의의 통장으로 한정
- 3) 전세사기피해자 결정번호란 전세사기피해자등 결정문에 나와있는 결정번호를 말함

유의사항	확인 (√ 체크)
1. 「보조금 관리에 관한 법률」에 따라 허위 또는 기타 부정한 방법으로 지원금을 받거나 타인으로 하여금 지원금을 받게 한 경우, 지원금을 지급 목적과 다른 용도에 사용한 경우 등에는 지원금을 지급한 기관이 그 비용의 전부 또는 일부를 그 지원금을 받은 자 또는 지원금을 받게 한 자로부터 환수할 수 있으며, 해당 법률에서 정한 바에 따라 징역 또는 벌금의 처분을 받을 수 있습니다.	예() 아니오()
2. 전세사기 피해자 생활안정자금 지원 신청을 위해 작성·제출하신 서류는 반환되지 않습니다. ※ 회계서류 보존기간(5년)이 경과한 경우에는 서류 파기	예() 아니오()
3. 서류검토 및 자격 검증 결과에 따라 적격자에 한해서만 생활안정자금 지원이 가능하며, 필요서류를 제출하지 않은 경우 지원대상에서 제외됩니다.	예() 아니오()

본인은 유의사항을 확인하였음을 인정하고, 위와 같이 전세사기 피해자 생활안정자금 지원을 신청합니다.

년 월 일

신청인 성명 : (서명 또는 인)

전라남도지사 귀하

구비서류	1. 주민등록등본 - <u>과거 주소 변동사항 포함, 주민등록번호 뒷자리 공개, 신청일로부터 30일 이내 발급분</u> - 외국인 : 외국인등록증 또는 국내거소신고증 2. 국토교통부 발행 전세사기피해자등 결정통지서 3. 국토교통부 발행 전세사기피해자등 결정문 4. 통장사본 ※ 피해자 본인 신청 원칙, 부득이한 경우 가족에 한하여 대리신청 가능 - 대리인에 위임하는 경우 : 위임장, 가족관계증명서, 신분증 사본(신청인, 위임받는자) 5. 개인정보 수집 이용 및 제3자 제공 동의서 6. 본인확인 서류 : 신분증(주민등록증, 운전면허증, 여권)
------	--

위 임 장

위임하는 사람	이름	생년월일
	주소	전화번호

위임받는 사람	이름 (서명 또는 인)	생년월일
	위임하는 사람과의 관계	전화번호
	주소	

민원내용	<p>전세사기 피해자 생활안정자금 대리 신청</p>
------	-------------------------------------

위 위임하는 사람은 위 위임받는 사람에게 위 민원내용에 관한 모든 권리와 의무를 위임합니다.

년 월 일

위임하는 사람(전세사기 피해자)

(서명 또는 인)

유의사항

1. 위임받은 사람의 신분증(주민등록증, 운전면허증, 여권 등) 및 위임자와의 관계를 확인할 수 있는 서류(가족관계증명서)를 제시해야 합니다.
2. 다른 사람의 인장 도용 등 허위로 위임장을 작성하여 신청할 경우에는 「형법」 제231조와 제232조에 따라 사문서 위조·변조죄로 5년 이하의 징역 또는 1천만원 이하의 벌금에 처하게 됩니다.

붙임 5

장성군민안전보험 보장 내역

연번	보장 항목	최대보장액	비고
1	자연재해 사망	15,000	"24시간 상해" 중복보상
2	폭발·화재·붕괴 상해사망	15,000	
3	폭발·화재·붕괴 상해후유장해	15,000	
4	대중교통이용중 상해사망	15,000	
5	대중교통이용중 상해후유장해	15,000	
6	강도 상해사망	15,000	
7	강도 상해후유장해	15,000	
8	농기계사고 상해사망	15,000	
9	농기계사고 상해후유장해	15,000	
10	사회재난 사망	15,000	
11	익사사고 사망	7,000	
12	뺑소니, 무보험차 상해사망	5,000	
13	뺑소니, 무보험차 상해후유장해	5,000	
14	스쿨존교통사고 부상치료비	20,000 (부상 1등급~5등급)	
15	실버존사고 치료비	20,000	
16	급성감염병 사망	3,000	
17	자연재해 28일이상 진단 위로금	300	
18	독액성 동물 접촉사고 사망	15,000	
19	독액성 동물 접촉사고 후유장해	15,000	
20	자전거 사고 상해사망	5,000	
21	자전거 사고 상해후유장해	5,000	
22	성폭력 범죄 위로금	1,000	
23	독액성 동물 접촉사고 응급실 내원 진료비	100	
24	개물림사고 내원 진료비	100	
25	24시간 상해사망	5,000	-
26	24시간 상해후유장해	5,000	
27	온열질환 진단비	100	신규
28	한랭질환 진단비	100	

맞춤형복지팀

1. 쓰레기처리 종량제봉투 수급현황 안내

○ 보유현황

(2026. 3월 기준, 단위 : 천매)

구분	합계	5ℓ	10ℓ	20ℓ		30ℓ	50ℓ	75ℓ
				일반	재사용			
2025년 재고량	465	39	136	13	-	174	36	67
2026년 제작량	1,110	-	-	270	500	-	200	140
현재보유량	1,368	37	127	275	393	159	198	179
연평균판매량 (최근 3년)	1,270	26	86	227	405	117	226	183

○ 중동지역 분쟁 영향에 따른 원료 수급 불안 장기화 염려있으나
현재 보유량 양호, 상시 모니터링으로 공급 물량 조정 예정

협조사항

[담당자 김현빈 ☎ 390-7976]

주민들의 불안감 해소를 위해 보유 현황 안내

2. 통합돌봄 지역특화서비스 추진 안내

○ 사업기간 : 2026. 4. ~ 12.

○ 사업대상 : 통합돌봄대상자 중 방문진료 및 일시적 돌봄 필요한 자

○ 주요사업

- 방문의료지원 : 의사·간호사·복지사 1팀 구성, 방문진료 / 월1~2회
- 일상생활지원 : 일시적 돌봄필요자에게 가사·식사·방문목욕 지원 / 3개월
- 퇴원환자돌봄 : 퇴원환자에게 가사·식사 지원 / 3개월
- 케어안심주택 : 퇴원환자 및 주거 불안정 돌봄 필요자에게 중간집 제공 / 3개월

협조사항

[담당자 최하린 ☎ 390-7977]

통합돌봄 대상자 발굴·조사 철저 및 사업 적극 홍보

3. 65세 이상 주민 보청기 지원사업 안내

- 모집기간 : 2026. 4. 1. ~ 4. 22.
- 지원대상 : 65세 이상 주민(61년생부터) * 신청일 기준 주민등록상 1년 이상 거주
- 지원금액 : 30만원(군비 100%)
- 선정조건
 - 청력 50데시벨 이상
 - 기초수급자, 차상위계층 우선순위 선정
- ※ 청력장애 등급자는 건강보험공단에서 지원함으로 미선정
- 신청방법 : 보건소 및 보건지소 방문신청(본인 또는 가족)
- 제출서류 : 청력검사서, 수급자·차상위계층 확인서(해당 시)

【 전년과 달라진 점 】

• 보청기 지원 방식 운영체계 변경

- 기존 지정업체 지정모델 중심의 지원 방식을 유지하되, 이용자의 선택권 확대를 위해 자율 선택 방식을 추가하여 **2가지 방식 중 선택 가능하도록 운영**

구 분	선택 1 (기존 방식)	선택 2 (추가 방식)
업체·모델	스타키·금강보청기 / 지정 모델	대상자 자율 선택
군 비	30만원	30만원
자 부 담	20만원	구입금액 중 군비 30만원 초과분 본인부담
업체지원	150만원	업체별 지원 금액 상이

협조사항

[담당자 김현빈 ☎ 390-7976]

대상자가 기한 내 신청할 수 있도록 홍보

4. 2026년 찾아가는 구강건강버스 운영 안내

- 운영기간 : 2026. 4. ~ 11.(매주 월,수)
- 대 상 : 관내 경로당
- 방문인력 : 치과의사, 한의사, 간호사, 치과위생사 등
- 검진내용 : 구강검진 및 상담, 구강촬영, 치면세마, 틀니세척, 한방진료, 혈압혈당관리 등
- 접수처 : 보건소 건강증진과 방문보건팀(061-390-8344)

협조사항 [담당자 김현빈 ☎ 390-7976]

2026년 찾아가는 구강건강버스 지원사업 홍보

5. 상반기 영농폐기물 집중 수거기간 운영

- 기 간 : 2026. 4. 6.(월) ~ 4. 15.(수)
- 수거대상 : 영농 폐비닐, 폐농약 용기류
- 수거작업 : 마을 안길 및 경작지 등에 방치된 농촌 폐비닐, 폐농약 용기 집중 수거

《폐농약 용기류 배출요령》

- 내용물을 완전히 비우고 이물질 제거하여 배출
- 부착상표, 부착품 등 본체와 다른 재질은 제거한 후 배출
- 마을공동집하장 또는 수거·운반차량 진입이 가능한 일정 장소에 보관

※ 불법소각시 과태료 부과(500,000원)

협조사항 [담당자 김현빈 ☎ 390-7976]

영농폐기물은 집하장으로 배출할 수 있도록 지속적인 방송 협조

6. 2026년 장애인 자동차 검사비 지원사업 추진 안내

- 사업기간 : 2026. 1. ~ 12.
- 지원대상 : 관내에 주소를 두고 장애인 차량으로 등록한 자동차
- 지원내용 : 장애인 자동차 검사비용 일부를 예산 범위에서 지원
 - * 중증 장애인 50%, 경증 장애인 30% 지원
- 신청장소 : 북하면사무소/ 방문접수
 - * 검사비 지원 대상은 당해 연도 검사자(2026년 1월~12월)
- 신청방법 : 검사받은 날부터 1개월 이내에 검사비지원 신청서 및 증빙자료 제출
- 유의사항
 - 장애인 자동차 검사시 지원은 비사업용 자동차에 한함
 - 장애인복지시설, 장애인 복지단체 등은 지원 제외
 - 거짓이나 부정한 방법으로 지원받은 경우 환수 조치

협조사항

[담당자 최하린 ☎ 390-7977]

2026년 장애인 자동차 검사비 지원사업 홍보



구강건강버스 x 통합건강솔루션

구강-한방-면역 맞춤형 건강 서비스



구강건강

검진, 교육
불소도포



한방건강

체질 상담
기혈 순환



면역력 증진

면역력 증진
생활습관 개선



구강건강버스 방문



건강 검진 및 상담



맞춤 솔루션 제공



건강 개선 및 관리

우리 지역 주민을 위한 건강한 동행



장성군보건소 (☎ 061-390-8344)

03 올바른 퇴비 보관방법

▶ 퇴비저장장소 유형별 맞춤관리요령

- 축사 내의 퇴비저장시설은 퇴비의 유출을 방지하기 위해 완전히 밀폐된 공간에서 관리하고, 강우로 인한 빗물이나 오염물 등이 유입되지 않는 구조로 만들어 관리해야 합니다.
- 축사 외부 및 농경지에 퇴비를 보관할 경우, 빗물의 유입을 막기 위해 비닐덮개나 천막 등으로 완전히 덮고, 바람에 날아가지 않도록 철저히 고정시켜 침출수가 유출되지 않도록 보관해야 합니다.



- ⚠ 주의**
- 하천변, 제방, 농 배수로 주변이나 공공부지 등에는 절대로 퇴비를 보관하지 않도록 주의해야 합니다.
 - 비닐 덮개는 퇴비 하단까지 완전히 덮고, 침출수가 하천 등 수계로 유입되지 않도록 주의해야 합니다.

▶ 퇴비 부적정 보관 및 관리 등으로 인한 오염문제

- 하천변 등에 부적정하게 야적된 퇴비로부터 발생된 침출수가 빗물과 함께 하천에 유입될 경우 수질오염의 원인이 됩니다.



▶ 퇴비 부적정 보관 사례

- 퇴비저장시설 이외 보관하고 있는 퇴비를 비닐덮개·천막 등으로 덮지 않고 관리하는 경우 「가축분뇨법」 제10조(가축분뇨 및 퇴비·액비의 처리의무) 또는 「하천법」 제33조(하천의 침용허가 등)에 따라 행정처분 및 처벌대상이 될 수 있으므로 주의해야 합니다.

〈퇴비 부적정 보관 및 침출수 토양·하천 내 유입〉





연기없는 친환경 연무소독 실시

친환경 방역소독



연무소독(현재)

- ✓ 살충제 + **물**
- ✓ 안개처럼 고운 입자
- ✓ 미세 입자로 구석구석
- ✓ **인체 무해함**
- ✓ **친환경적**

연막소독(과거)

- 살충제 + **경유** ✓
- 연기 생성 ✓
- 입자가 커 일부만 도달 ✓
- 인체에 자극적 ✓
- 공기오염 ✓





모 기 매 개 체 감 염 병 예 방 을 위 한

휴대용 방역장비

무상 대여



휴대용 연무소독기



휴대용 자동분무기

대 상

만 19세 이상 장성군 주민

대여물품

휴대용 방역기

신청방법

신청서 작성 및 교육 후 장비 대여(약품포함)

준비물

신분증, 장비 운반도구

문의사항

장성군보건소 감염병대응팀 ☎ 061-390-7174

산 업 팀

1. 2026년 기본형 공익직불제 신청·접수 안내

- 신청기간 : 2026. 3. 1.(일) ~ 5. 31.(일)
- * 비대면(온라인) 신청기간 : 3. 1.(일) ~ 3월 31일(화) / 개별신청 가능

- 대상농지 : 종전의 쌀·밭·조건불리직불금의 지급대상이거나, 농지요건*을 충족한 농지

* (쌀직불) '98~'00년도 논농업에 이용된 농지, (밭직불) '12~'14년도 밭농업에 이용된 농지 (조건불리) '03~'05년도 조건불리지역에서 농업에 이용된 농지(초지는 제외)

- 대 상 자 : 대상농지 1천㎡ 이상을 실경작하고 아래 요건을 충족하는 자

기존수혜자	'16~'19년 중 직불금(쌀·밭·조건불리) 1회 이상 수령자, 또는 '20년 이후 공익직불금 1회 이상 수령자
정책대상자	후계농업인, 전업농업인, 청년농업인 등 농식품부 소관 정책대상자
신규농업인	직불금 등록 연도의 직전 3년 중 1년 이상 지급대상 농지에서 0.1ha 이상 종사하거나 수확한 농산물 판매액이 120만원 이상인 농업인

- 지급단가
 - 소농직불(0.1~0.5ha) : 농가당 130만원(면적에 관계없이 동일)
 - 면적직불(0.5ha초과) : 1ha당 136~215만원(면적구간별 단가 적용)
 - * 지급상한(논+밭) : 농업인 30ha, 농업법인 50ha

○ 부정수급 방지를 위한 대책

- ① 신규등록자, 관외경작자(50km이상) 경작사실확인서 발급 철저
 (※실 경작자에게 서명 날인), 영양등급판정자는 전문의의 “활동가능진단서 필요 (미제출 시 현장점검 실시, 단 1·2등급 판정자가 미제출시는 직불금 지급 제외)
- ② 농지대장 등재 필수 (임대차 기간 갱신 필요한 필지 사전 점검)

협조사항

[담당자 황인창 ☎ 390-7992]

2026년 기본공익직불제사업 목적에 부합하도록 주민 교육과 부정수급 피해농가가 발생하지 않도록 적극적인 관리 홍보

○ 기본형 직불금 리별 신청일 안내

구분	마을명	신청날짜	비고
계			
월성리	연동, 월성	4. 1.(수) 오전	
대악1리	대악, 풍기	4. 1.(수) 오후	
대악2리	대방, 장사	4. 2.(목) 오후	
단전리	신촌, 단전	4. 3.(금) 오전	
용두1리	용두	4. 3.(금) 오후	
용두2리	하만, 곁전	4. 3.(금) 오후	
약수1리	학림	4. 6.(월) 오전	
약수2리	화룡	4. 6.(월) 오전	
약수3리	가인	4. 6.(월) 오후	
약수4리	약수	4. 6.(월) 오후	
중평1리	중평	4. 7.(화) 종일	
중평2리	강선	4. 8.(수) 오전	
성암1리	성암	4. 8.(수) 오후	
성암2리	명치, 용동	4. 9.(목) 오전	
대흥리	대흥, 갈마, 대정	4. 9.(목) 오후	
덕재리	원동	4. 10.(금) 오전	
쌍웅1리	송정	4. 13.(월) 오전	
쌍웅2리	하웅	4. 13.(월) 오후	
신성1리	신웅	4. 14.(화) 오전	
신성2리	남창	4. 14.(화) 오후	

※ 마을 별 날짜에 미신청하신 농업인들은 추후 접수 가능(~4. 30.(목)까지)

2. 2026년 임업산림 공익직접직불제 등록신청 안내

○ 신청(방문)기간 : 2026. 4. 1. ~ 4. 30.(1개월간)

※ 온라인 신청 : 2026. 3. 1 ~ 4. 30.(임업-in 통합포털 / 온라인 <https://pay.foco.go.kr>)

※ 간편 신청 : 2026. 3. 3 ~ 3. 31.

- 신청접수 : 휴대폰(문자,카카오톡)으로 안내받은 내용 확인

- 신청대상 : ' 25년 임업직불금 등록정보와 ' 26년 임업경영체등록정보의 변경이 없는 임가
농업법인 중 스마트 산림경영일지 작성, 육림실적·판매증명 유효

○ 신청방법 : 북하면행정복지센터 방문신청

- 대상 산지가 2개 이상의 경우 면적이 가장 넓은 산지 소재지 읍면동에 신청

○ 신청대상 : 『임업직불제법』에 따라 임업직불금 지급대상 산지에서
임산물생산업(소규모임가직불금, 면적직불금)과 육림업에
종사하는 임업인과 농업법인 중 다음의 지급요건을 충족한 자

1) 지급대상 산지

① (임산물생산업) 임산물생산업에 이용되는 산지로서 2019. 4. 1부터
2022. 9. 30.까지 “임업경영체”에 등록된 산지

② (육림업) 산림경영계획 인가를 받고 육림업에 이용되는 산지로서
2019. 4. 1부터 2022. 9. 30.까지 임업경영체에 등록된 산지

2) 지급대상 임업인 및 농업법인

① (임산물생산업) ㉠ 등록신청 연도 직전 1년 이상 계속하여 임산물 생산업 지급
대상 산지에서 연간 60일 이상 임산물 생산업에 종사한 자, ㉡ 산지의 면적이 0.1ha(농업
법인 5ha)이상이고, ㉢ 임산물의 연간 판매금액이 120만원(농업법인4,500만원)이상인 자

② (육림업) 「임업직불제법」제13조에 따른 ㉣ 육림업 직불금 지급대상 산지를
소유하고 육림업 직불금 지급대상 산지 ㉤ 등록신청 연도 직전 1년이상 계속해서 연간
60일 이상 육림업에 종사한 자 ㉥ 산지의 면적이 3ha(농업법인 10ha)이상인 자

협조사항

(담당자 정희정 ☎ 390-7990)

2026년 임업산림 공익직접지불금 등록신청 대상자 등은 4. 30.(목)까지
신청할 수 있도록 홍보

3. 2026년 전략작물직불 사업 신청 안내

- 신청기간 : 하계작물 26. 5. 29.(금)까지
- 사업내용 : 논에서 전략작물을 재배하는 농업인 등에 직불금 지원
- 지원자격 : 농업경영체로 등록된 농업인, 농업법인
 - 농외소득 3,700만원 미만(농업인), 전략작물재배 1,000㎡이상(작기별) 등
- 대상품목
 - 동계작물 : 밀, 보리(겉보리, 쌀보리, 맥주보리 등), 호밀, 귀리, 조사료 등
 - 하계작물 : 가루쌀, 두류, 옥수수, 조사료, 깨참깨, 들깨, ~~수급조절용벼~~, 알팔파, 수수, 울무
- 지원단가
 - 동계작물 : 밀 100원/㎡, 기타작물 50원/㎡
 - 하계작물 : 100~500원/㎡(가루쌀·두류 200원/㎡, 조사료 500원/㎡, 옥수수·깨100원/㎡)
 - * 동계 밀·조사료 + 하계 두류·가루쌀 이모작 시 100원/㎡ 추가 지급

협조사항

[담당자 황인창 ☎ 390-7992]

2026년 전략작물직불 사업 신청을 희망하는 농업인이 신청할 수 있도록 홍보

4. 농산물우수관리(GAP) 인증 신청 수수료 지원사업

- 신청기간 : 2026년 3월 ~ 12월
- 지원대상 : GAP 인증을 받은 농가, 생산자 단체
- 지원조건 : 보조100%
- 사업내용 : 인증 심사 시 필요한 수수료 및 심사원 출장비 지원
 - 수수료 : 50천원/5농가 기준
 - 출장비 : 50천원/1회
- 신청방법 : 북하면행정복지센터 방문신청

협조사항

[담당자 황인창 ☎ 390-7992]

GAP인증농가가 신청할 수 있도록 홍보

5. 2026년 논 타작물재배 지원사업 신청 안내

- 신청기간 : 2026. 5. 8.(금)까지
- 지원대상 : 논에 벼 대신 타작물을 1천㎡이상 재배한 농업경영체 등록 농업법인
- 지원품목
 - (도비) : 일반작물(식용옥수수, 깨, 고구마, 메밀, 수박 등), 녹비작물, 하계조사료, 3년생이하 관목(전년도 벼를 재배한 필지로 첫해만 지원)
 - (군비) : 두류, 일반작물(식용옥수수, 깨, 고구마, 메밀, 수박 등), 녹비작물, 3년생이하 관목
- 지원단가
 - (도비) : 200원/㎡(다만, 전략작물 직불대상에 포함된 식용옥수수, 깨는 100원/㎡, 하계조사료는 50원/㎡ 추가 지원)
 - (군비) : 50원/㎡

협조사항

[담당자 황인창 ☎ 390-7992]

2026년 논 타작물재배 사업 신청을 희망하는 농업인이 신청할 수 있도록 홍보

6. 2025년 여성농업인 특수건강검진사업 추가 신청 안내

- 접수기간 : 2025. 5. 1.(목)까지 (*사업량 소진까지 선착순 접수)
- 사업대상 : 51~70세 여성농업인 중 홀수년도 출생자
 - * 1946. 1. 1. ~ 1975. 12. 31. 기간 출생자
 - ※ 농업경영체 등록된 농업인(경영주, 공동경영주, 경영주의 농업인)만 가능
- 검진항목 : 근골격계, 심혈관계, 골절손상위험도, 폐활량, 농약중독
- 검진장소 : 장성병원, 혜원병원
- 검진비용 : 22만원/ 자부담 22천원 + 군비추가 8만원/인
 - ※ 수검자가 관내 농협 조합원(배우자가 조합원인 경우 포함)인 경우 자부담 없음
- 신청방법 : 면 행정복지센터 산업팀 방문 후 신청서 작성
 - (* 배우자가 농협 조합원인 경우 가족관계증명서 첨부)

협조사항

[담당자 황인창 ☎ 390-7992]

검진을 희망하는 여성농업인은 방문 신청할 수 있도록 홍보

7. 2026년 여성농어업인 행복바우처 지원사업 2차 신청 안내

- 신청기간 : 2026. 4. 22.(수)까지
- 지원내용 : 행복바우처 20만원/연
- 지원대상 : 도내 1년이상 주소를 두고(2026.1.1.기준) 실제 영농에 종사하는 여성 농어업인으로 20세 이상 ~ 80세 이하인 자
(* 1946.1.1. ~ 2006.12.31. 출생)
- 지급시기 : (2차) 5월 중
- 지원제외 : 사업자 등록 및 전업적 직업을 가지고 있는자, 농(어)업 이외 소득이 37백만원 이상인 자, 유사한 복지서비스 수혜자(문화누리카드 등)
- 지원방법 : 개인 소지 NH농협채움카드(체크,신용)에 바우처 포인트 지급
 - 카드 소지하지 않은 대상자는 신규로 카드 발급 필요(체크카드 등)
 - NH농협카드(비씨), 가족카드, 지역사랑상품권카드, 모바일전용카드, 보조금카드 등 제외

협조사항

[담당자 황인창 ☎ 390-7992]

여성 행복바우처 신청을 희망하는 농업인이 기간내에 신청할 수 있도록 홍보

8. 2026년 농촌버스 표지판 일제정비 안내

- 조사기간 : 2026년 4월 ~ 6월
- 사업대상 : 관내 버스정류장 표지판
- 주요내용 : 정비가 필요한 표지판 조사 후 산업팀 신고
 - 수 리 : 표지판 훼손 정도가 심한 경우
 - 철 거 : 버스가 정차하지 않은 경우
 - 이 설 : 버스 정차지와 위치가 다른 경우
 - 신 설 : 버스 정차지에 표지판이 없는 경우
- 신청방법 : 북하면행정복지센터 유선 및 방문

협조사항

[담당자 임정현 ☎ 390-7991]

마을 내 정비가 필요한 버스정류장 표지판 조사

9. 2026년 과수 착색봉지 지원사업 추가신청 안내

- 신청기간 : 2026. 4. 8.(수)까지
- 지원내용 : 과수 착색봉지 지원 ※ 박스단위 신청 원칙
- 지원대상 : 과수(배,복숭아,포도)재배 생산자 단체 또는 작목반, 영농법인, 장성군 거주 개인농가
- 지원기준

구분	단가	최대 지원한도	비 고
배	50원/장	60박스/ha	1박스당 2,000장
복숭아	15원/장	16박스/ha	1박스당 5,000장
포도	50원/장	5박스/ha	1박스당 3,000장

협조사항

(담당자 황인창 ☎ 390-7992)

과수 착색봉지 사업을 희망하는 농업인이 기간내에 신청할 수 있도록 홍보

10. 공공기관 승용차 5부제(요일제) 시행안내

- 시행기간 : 2026년 4월 8일부터 자원안보 위기 경보 해제시까지
- 대상장소 : 1개소(북하면 행정복지센터 주차장)
- 주요내용 : 자동차 번호판 끝자리 숫자에 따라 해당 요일 출입제한

출입제한 차량					토·일요일 및 공휴일 적용 제외
월	화	수	목	금	
1, 6	2, 7	3, 8	4, 9	5, 0	

- 관리방법 : 대상 주차장 1일 1회 이상 점검을 통해 출입 통제 실시

협조사항

(담당자 임정현 ☎ 390-7991)

승용차 5부제에 협조할 수 있도록 마을주민에게 안내

11. 신재생에너지 융복합지원사업 자부담금 환급 안내

- 환급대상 : 2025년 융복합사업 태양광·태양열 사업 대상자
- 환급금액 : 태양광-18,520원/태양열-9,791원
- 주요내용 : 사업대상자(등기우편으로 안내받은 자)는 통장사본 제출

협조사항

[담당자 임정현 ☎ 390-7991]

대상자가 통장사본을 제출할 수 있도록 홍보

12. 2026년 과수 돌발해충 방제 약제 지원사업 신청 안내

- 신청기간 : 2026. 4. 10.(금)까지
- 지원내용 : 과수 돌발해충 방제약제(1회 방제용)
 - 대상해충 : 3종(갈색날개매미충, 꽃매미, 매미나방)
- 지원조건 : 보조 100%(지원단가 : 100천원/ha 이내)
- 지원대상 : 농업경영체 등록이 된 1,000㎡이상 과수재배 농가
 - 과수품목 : 사과,배,복숭아,포도,감귤,감(뽕은감,단감),자두,매실,기타과수(배리류 등)

협조사항

[담당자 황인창 ☎ 390-7992]

과수 돌발해충 약제 지원사업을 희망하는 농업인이 기간내 신청할 수 있도록 홍보

13. 2026년 봄철 산불대책본부(산불상황실) 운영

- 운영기간 : 2026. 1. 30. ~ 5. 15. (평일18:00까지, 공휴일 10:00~18:00)
- 산불전문 진화대원 : 3명

협조사항

[담당자 정희정 ☎ 390-7990]

각종 마을 행사 시 산불예방 경각심을 높여주고, 마을앰프방송을 통하여 지속적으로 홍보

- ○○○○ 산불종합상황실에서 알려드립니다.
- 최근 건조한 날씨와 매우 강한 바람이 불고 있어 매일 산불이 발생되고 있습니다.
- 산불의 주된 원인은 논밭두렁 소각, 쓰레기 소각, 입산자 담배꽂초 투기 등 사람의 부주의로 발생되고 있어 다음 사항을 특별히 당부드립니다.
- 영농부산물·쓰레기 등 불법 소각시 불씨가 산으로 번져 대형 산불의 원인이 되니 절대 하시면 안되고, 산에 갈 때는 화기물질을 소지해서는 안됩니다.
- 산불을 발견했을 때는 119 또는 112에 바로 신고하여 주시고, 산불 지역에 거주하고 계시는 주민들은 멀리 떨어진 논·밭 공터 등 안전한 곳으로 사전대피하여 주시기 바랍니다.
- 과실로 인해 산림을 태운 자는 법에 따라 벌금 또는 징역형의 처벌을 받게됩니다.
- 최근 산불 원인자를 검찰에 송치하여 징역 8개월, 벌금 8백만원 등의 처벌을 받았고, 대형산불의 경우 10억원의 손해배상 소송이 진행되고 있습니다.
- 한순간의 부주의로 소중한 인명 및 재산피해가 발생할 수 있고, 법에 따라 처벌될 수 있음을 명심하고 산불예방에 적극 동참하여 주시기 바랍니다.

전라남도
Jeollanam-do

영농부산물, 논·밭두렁 태우기 절대 NO!!

논·밭두렁 태우기 금지
병해충방제 효과 전혀 없음

영농부산물 소각금지
고춧대 등 부산물 파쇄처리

인화물질 소지 금지
동산자 인화물질 소지 금지

실수로 낸 산불도 강력 처벌대상

산림보호법 제 53조 규정
- 과실로 산불 낸 경우 → 3년이하 징역, 3천만원이하 벌금
- 산림주변 소각할 경우 → 1차적발 30만원, 2차적발 40만원, 3차이상적발 50만원 과태료 부과

산불발견시, 도 산림상황실(286-7541), 사군 산림부서, 119 신고

전라남도
Jeollanam-do

논·밭두렁 태우기는 잘못된 상식입니다!

- ✓ **논·밭두렁 태우기는 병해충 방제에 효과 없음**
· 논·밭두렁 태우기는 병해충방제 효과가 없고, 해로운 벌레보다 이로운 벌레가 더 많이 죽어 농사짓는데 매우 불리함
- ✓ **논·밭두렁, 영농부산물 태우기는 불철 미세먼지, 산불발생 주요원인**
· 소각할 경우 폐기를 관리법에 따라 처리(100만원 이하 과태료)

<농촌진흥청 연구결과>

구분	내용
도 열 병	논·밭두렁 소각과 무관, 벼에 전염성이 없음
흰잎마름병	부리에서 발동하므로 논·밭두렁 소각과 무관
벼물바구미	땅속에서 활동으로 논·밭두렁 소각과 무관
애 열 구	논·밭두렁 소각과 무관, 방제효과 없음
병충해 천적	해충(1%)보다 이로운 벌레(89%)가 많이 죽게됨

여러분의 작은 실천이 우리 농촌과 산림을 보호합니다!

전라남도
Jeollanam-do

영농부산물, 논·밭두렁 태우기 절대 금지

논·밭두렁 태우기 금지
병해충방제 효과 전혀 없음

영농부산물 소각금지
고춧대 등 부산물 파쇄처리

인화물질 소지 금지
동산자 인화물질 소지 금지

실수로 낸 산불도 강력 처벌대상

**과실로 인하여
산림에 불을 낸 자**
3년이하 징역,
3천만원이하 벌금

**산림주변
소각할 경우**
1차적발 30만원, 2차적발 40만원,
3차이상적발 50만원 과태료 부과

산불발견시, 도 산림상황실(286-7541), 사군 산림부서, 119 신고

여러분의 작은 실천이 우리 농촌과 산림을 보호합니다.

스마트산림재해앱

스마트폰에서 산불신고가 가능합니다

어플 설치 → 인트로 → 산물정보

신고방법 → 촬영 위치 신고

“봄철 논·밭두렁 소각 특별단속(3~5월)”

적발시 산림보호법에 따라 30만원 이상 과태료 부과

무단소각행위 신고 전화 장성군(390-7426) 전라남도 (286-7541)

붙임3

산불방지 위반사항 처벌 규정

□ 벌칙 (산림보호법 제53조)

위반행위	처벌내용
① 산림보호구역·보호수에 불을 지른 자	7년 이상 15년 이하 징역
② 타인 소유의 산림에 불을 지른 자	5년 이상 15년 이하의 징역
③ 자기 소유 산림에 불을 지른 자	1년 이상 10년 이하의 징역
④ 제3항의 경우 불이 타인의 산림에까지 번져 피해를 입혔을 때	2년 이상 10년 이하의 징역
⑤ 과실로 인하여 타인의 산림을 태운 자나 과실로 인하여 자기 산림을 불에 태워 공공을 위험에 빠뜨린 자	3년 이하의 징역 또는 3천만원 이하의 벌금
⑥ 제1항부터 제3항 까지 미수범	처벌

□ 과태료 (산림보호법 제57조 시행령 제36조)

위반행위	근거 법조문	과태료 금액 (만원)		
		1차 위반	2차 위반	3차 이상
나. 법 제15조제3항에 따른 허가를 받지 않고 입산통제구역에 들어간 경우	법 제57조제5항제 1호	10	10	10
마. 법 제34조제1항제1호를 위반하여 허가를 받지 않고 산림이나 산림인접지역에서 불을 피운 경우(같은 조 제2항의 허가를 받은 경우는 제외한다)	법 제57조제3항제 2호	30	40	50
바. 법 제34조제1항제1호를 위반하여 허가를 받지 않고 산림이나 산림인접지역에 불을 가지고 들어간 경우(같은 조 제2항의 허가를 받은 경우는 제외한다)	법 제57조제3항제 2호	10	20	30
사. 법 제34조제1항제2호를 위반하여 산림에서 담배를 피우거나 담배꽂초를 버린 경우	법 제57조제4항제 1호	10	20	20
아. 법 제34조제3항을 위반하여 인접한 산림의 소유자·사용자 또는 관리자에게 알리지 않고 불을 놓은 경우	법 제57조제4항제 2호	10	20	20
자. 법 제34조제4항의 금지명령을 위반하여 화기, 인화 물질, 발화 물질을 지니고 산에 들어간 경우	법 제57조제4항제 3호	10	20	20

※ 위반행위 횟수에 따른 과태료 부과기준은 최근 1년간 같은 위반행위로 과태료 부과처분을 받은 경우에 적용하며, 부과권자는 과태료 금액의 2분의 1범위에서 감경 또는 가중할 수 있음(세부규정은 산림보호법 시행령 [별표4] 참조)

농촌지역 교통안전 기억해요!



01 안전운전은 의무!

- 졸음운전, 휴대전화 사용 금지
- 전방주시



02 교통법규 준수!

- 음주운전 안돼요!
- 신호위반 안돼요!



03 등화장치 부착!

- 방향지시등, 후미등,
저속차량표시등, 야간반사판 등의
등화장치 부착하고 운행해요



농작업 진행시 이것만은 기억해요!



01

농작업 시에는 적합한 복장을!

- 헐렁하거나 소매가 긴 옷은
삼가하고, 안전화 착용하기

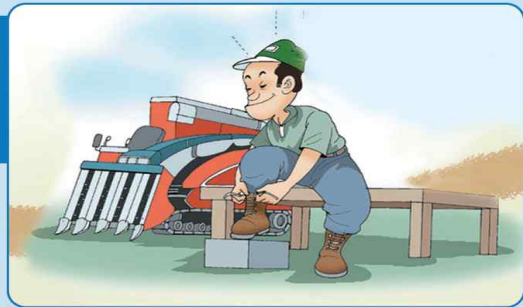

02

농작업 전후 점검정비는 수시로!

- 점검할 때는 반드시 시동을
정지하기



03

농작업을 하기에 적합한지를!

- 음주자, 연소자 및 미숙련자,
환자 등은 작업하지 않기



민 원 팀

1. 모바일 주민등록증 발급 홍보

- 대 상: 17세 이상 주민등록증을 발급받은 사람 중 희망자
- 발급방법: 핸드폰에 대한민국 모바일 신분증 앱 다운 필수
 - 방문신청 : 읍면 행정복지센터를 방문하여 신청하고 담당공무원이 표출한 QR코드를 촬영하여 발급
 - IC칩 주민등록증 : IC칩이 내장된 실물 주민등록증을 신청 발급받아 본인 명의 휴대전화에 IC주민등록증을 태깅하여 직접 발급

협조사항

[담당자 이점봉 ☎ 390-7995]

모바일 주민등록증을 이용할 수 있도록 홍보

2. 체납 지방세 상반기 특별징수기간 운영

- 기 간 : 2026. 4. 1. ~ 6. 30.(상반기)
- 이월체납액 : 157백만원 / 정리목표액 : 71백만원
- 주요 체납 지방세 세목
 - 지방소득세(종합소득, 법인소득, 양도소득)
 - 자동차세, 취득세(부동산), 재산세(토지, 건축물)
- 추진내용
 - 전화, 문자 등을 활용한 개별적 납부 독려
 - 자동차세 체납차량 군 - 읍면 합동 번호판 영치 추진
 - 체납자 소유재산 압류 및 한국자산관리공사
 - 행불자 등 징수 불가능 체납액 청리보류

협조사항

[담당자 이점봉 ☎ 390-7995]

주민들이 체납액을 납부할 수 있도록 마을 안내방송 등 협조

보 건 지 소

1. 통합 경로당 건강관리사업 안내

- 기 간 : 2026. 4. 1. ~ 4. 23.(오후 2시 ~ 5시)
- 장 소 : 경로당 26개소
- 팀 원 : 4명(보건지소 2, 진료소장, 보건소 전문인력 1)
- 세부일정

월일(요일)	장 소	월일(요일)	장 소
4.1(수)	대악경로당(대악진료소)	4.2(목)	약수1경로당→학림경로당 →중평경로당→학성경로당
4.6(월)	월성경로당(대악진료소)	4.8(수)	화룡경로당→약수4경로당 →가인경로당 →신촌경로당(대악진료소)
4.10(금)	대방경로당(대악진료소)	4.13(월)	장사경로당(대악진료소)
4.15(수)	연동경로당(대악진료소)	4.16(목)	하만경로당→용두경로당 →궐전경로당
4.21(화)	대흥경로당→갈마경로당 →대성경로당→성암경로당	4.22(수)	명치경로당→용동경로당 →강선경로당
4.23(목)	원동경로당→북상경로당 →하응경로당		

- 내 용
 - 백내장 수술비 지원
 - 치매예방관리사업 안내
 - 혈압, 혈당 등 활력증후 측정

문 의 ☎ 390-7986(북하보건지소)

