



삼서면 이장회보

제2026-07호
2026. 4. 10.(금)
삼서면장 발행

★ 주소 전남 장성군 삼서면 해삼로 1131 대표전화 390-6934 팩스 390-7755 ★

성장장성
Jangseong

초대합니다

제19회 삼서면민의 날

싱그러운 봄기운이 가득한 4월,
삼서면민의 화합과 지역발전을 도모하기 위해
「제19회 삼서면민의 날」을 다음과 같이 개최하오니
부디 참석하시어 자리를 빛내주시기 바랍니다.

2026. 03

삼서면민의날추진위원장 **성 석 만**
삼 서 면 장 고 은 경

일 시	2026년 4월 18일(토) 오전 10시30분 ※ 개막식 11시
장 소	삼서권역운동장(삼서면 해삼로 1140)
주최·주관	삼서면민의 날 추진위원회
주요내용	기념식, 민속체육행사, 노래자랑 등

후/원/계/좌
삼서면민의 날 추진위원회 : 농협 351-0923-1292-13

목 차

총 무 팀 [10건]

1. 이·통장, 주민자치위원회 관련 「공직선거법」 유의사항	3
2. 장성드림빌 공공임대주택 분양공급 안내	4
3. 국민기초생활수급자 주택 계약 중개보수 지원사업	5
4. 2026 어린이 안전히어로즈 운영 계획	6
5. 2026년 (재)장성장학회 장학생 선발	7
6. 2026년 모두가 행복한 성장여행 지원사업	7
7. 청년문화예술패스 사업	8
8. 2026년 정책제안 공모전 개최	8
9. 봄 맞이 「장성군 고향사랑기부제」 SNS 이벤트	9
10. 마을행사 등 동향 파악 협조	9

맞춤형복지팀 [8건]

1. 경로당 입식테이블 만족도 조사	10
2. 전남형 조부모 손자녀 돌봄 지원사업	10
3. 2026년 5월 나눔이동세탁차 신청	11
4. 2026년 장애인보장구 수리비 지원 사업	11
5. 복지사각지대 발굴 협조	12
6. 2026년 탄소중립포인트(자동차분야) 모집	12
7. 2026년 진드기 매개 감염병 예방을 위한 기피제 배부	13
8. 2026. 2분기 의료급여 1종수급자 쓰레기종량제봉투 배부	14

산 업 팀 [13건]

1. 2026년 봄철 「대형산불 특별대책기간」 운영	15
2. 2026년 여성농어업인 행복마우처 지원사업 2차 신청	17

3.	2026년 과수 돌발해충 방제 약제 지원사업	18
4.	국산김치 사용업소 식자재 구입비 지원사업	18
5.	장애인 자동차 검사비 지원사업	19
6.	2026년 우수 후계농업인 육성사업	19
7.	2027년 임산물 산지종합유통센터, 가공산업활성화 공모	20
8.	2026년 동네가게 함께가게 지원사업 추가 접수	20
9.	2026년 전라남도 예쁜정원 콘테스트	21
10.	장성군 대창동 임시 공영주차장 승용차 5부제 시행	21
11.	2026년 어르신 택시바우처 지원사업	23
12.	2026년 기본형 공익직불사업	23
13.	2026년 임업·산림 공익직접지불사업	24

민 원 팀 [2건]

1.	4월 법인지방소득세 신고·납부 홍보	26
2.	본인서명 사실확인서 이용 안내	26

보 건 소 [6건]

1.	진드기 매개 감염병 예방 수칙	27
2.	올바른 손 씻기로 감염병 예방	28
3.	경로당 내 금연	29
4.	AI·IoT 기반 어르신 건강관리사업 참여자 모집	30
5.	치매 공공 후견 사업	31
6.	보청기 지원 사업	32

서부농업인사업소 [3건]

1.	벼 안전육묘 기술 실천	33
2.	과수 돌발해충 방제 약제지원	35
3.	양파 노균병 확산 예방 방제기술	36

총 무 팀 (10건)

1. 이.통장, 주민자치위원회 관련 「공직선거법」 유의사항

□ 선거운동 금지(「공직선거법」 제60조)

- 이·통·반장 및 주민자치회(주민자치위원회 포함) 위원은 「공직선거법」 상 선거운동을 할 수 없음

※ 선거운동 : 당선되거나 되게 하거나 되지 못하게 하기 위한 행위로 「공직선거법」 제7장에 세부적으로 규정하고 있음

- 이·통·반장, 주민자치회 위원이 선거사무장, 선거사무원, 회계책임자 등 선거에 참여하는 경우 선거일 전 90일까지 사임해야 함

□ 선거에 영향을 미치는 행위 금지(「공직선거법」 제86조)

- 이·통·반장, 주민자치회 위원은 특정 정당이나 후보자의 업적을 홍보하는 행위 등 선거에 영향을 미치는 행위를 할 수 없음

□ 각종 집회 등의 제한(「공직선거법」 제103조)

- 선거기간 중 선거운동을 위하여 집회나 모임을 개최할 수 없고, 주민자치회는 선거기간 중 회의 그 밖에 어떠한 명칭의 모임도 개최할 수 없음

□ 주민자치회 관련 중앙선거관리위원회의 유권해석(‘26.3.4. 질의회신)

- 주민자치회가 선거기간 전에 선거와 무관하게 본연의 업무수행을 위한 내부회의(정기회의, 임시회의 등 주민자치회의 위원으로 구성된 회의를 말함)를 개최하는 것만으로는 「공직선거법」(이하 ‘법’이라고 함)상 제한되지 아니할 것이며, 이 경우 지방자치단체 소속 공무원이 해당 회의 개최를 지원하는 것은 가능

- 다만, 선거일 전 60일(선거일 전 60일 후에 실시사유가 확정된 보궐 선거 등에 있어서는 선거의 실시사유가 확정된 때)부터 선거일까지 일반 주민이 참여하는 주민총회 등을 개최하는 경우에는 법 제86조 제2항 제4호에 위반될 수 있음

- 한편, 법 제103조 제2항에 따라 주민자치회는 선거기간 중 회의 그 밖에 어떠한 명칭의 모임도 개최할 수 없을 것인바, 같은 법 조항의 '선거기간'은 법 제33조에 규정된 '선거기간'을 의미함

□ 협조사항

- 공직선거법 위반 사례가 발생하지 않도록 유의

▶ 담당자 : 390-6934 송은희

2. 장성드림빌 공공임대주택 분양공급 안내

□ 개 요

- 분양위치 : 장성드림빌(장성군 삼서면 유평리 757-1번지 일대)
- 분양규모 : 총 200세대 중 39세대

단지명	유 형	분양호수	비 고
장성 드림빌	100㎡	3	- 용 도 : 단독주택
	90㎡ A 땅콩	5	- 구 조 : 철근콘크리트조
	90㎡ B 1층	17	- 난방방식 : 개별난방(기름보일러)
	90㎡ C 2층	14	- 준공연도 : 2012년 6월 - 분양가격 : 72백만원~110백만원

□ 세부일정

- 공고기간 : 2026. 4. 6.(월) ~ 4. 15.(수) / 장성군 홈페이지
- 주택개방 : 2026. 4. 17.(금) ~ 4. 18.(토) / 사전예약제 운영
- 계약신청 : 2026. 4. 24.(금)

- 제출서류 및 서식은 장성군 분양 공고문 참고

- 서류심사 : 2026. 4. 27.(월) ~ 4. 29.(수)
 - 1순위: 무주택자이면서 영농여건을 갖춘 자
 - 2순위: 영농여건을 갖춘자
 - 3순위: 장성드림빌 분양을 희망하는 자

- 계약체결 : 2026. 5. 7.(목) ~ 5. 8.(금)

- 분양문의 장성군 지역개발과 주택팀 4층☎061) 390-7357, 7359]

※ 본 안내문에 명시되지 않은 사항은 장성군 홈페이지 분양 공고문을 참고하시기 바랍니다.

□ 협조사항

- 관심 있는 주민이 신청할 수 있도록 홍보

▶ 담당자 : 390-6932 김 찬

3. 국민기초생활수급자 주택 계약 중개보수 지원사업

□ 개 요

- 사업기간 : 2026. 2. ~ 12. *예산 소진시 조기 마감
- 지원대상 : 국민기초생활수급자
- 지원내용 : 주택 계약 중개보수 실비 최대 30만 원 이내
- 지원조건 : 2억 원 미만의 주택 계약(매매, 전·월세) 체결
 - 2026. 1. 1. 이후 계약 체결한 건부터 지원
 - 잔금납부 완료 후 전입신고 완료한 건으로 한정
 - 계약일 기준 2년 내 1회만 지원(기간 내 반복 지원 불가)
- 사 업 비 : 50백만 원(도비) *사업량 : 166가구
- 신청기간 : 계약일로부터 90일 이내
- 신청방법 : 방문 신청(민원봉사과 부동산관리팀)
- 신청서류 : 신청서, 개인정보제공동의서, 기초생활수급자증명서, 계약서, 중개보수입금영수증, 주민등록등본(주소변동이력 포함), 통장
- 추진절차

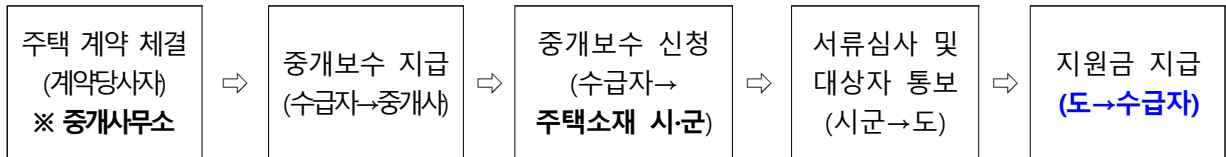

- 문 의 처 : 민원봉사과 부동산관리팀(☎ 390-7056)

□ 협조사항

- 대상자가 지원사업에 신청할 수 있도록 홍보

▶ 담당자 : 390-6932 김 찬

4. 2026 어린이 안전히어로즈 운영 계획

□ 개 요

- 대 상 : 초등학교 4 ~ 6학년 어린이
- 기 간 : 2026. 4. 1. ~ 4. 30.
- 활동기간 : 어린이 안전히어로즈로 선정된 후부터 초등학교 졸업 시까지
- 지원자격 : 초등학교 4~6학년 어린이 중,
 - 안전에 관심이 많고, 안전교육 및 체험훈련 등에 적극 참여할 수 있는 어린이
 - ※ 어린이 안전신문고 회원가입 및 보호자 동의 필요
- 신청방법 : 온라인 또는 오프라인으로 가입신청서 제출
 - (온 라 인) 카카오톡에서 ‘어린이 안전히어로즈 모여라! (행안부)’ 채널 검색 후 안내에 따라 가입신청서 제출
 - (오프라인) 신청서류를 출력 후 작성하여 우편 또는 FAX로 제출
 - * 우편 보내는 곳 : (우) 30112 세종특별자치시 도움6로 42, 정부세종청사 중앙동 207호, 안전문화교육과(어린이 안전히어로즈 담당자 앞) / FAX : 044-205-8936
- 제출서류 : 가입신청서, 개인정보 수집·이용 동의서
- 모집일정 : 히어로즈 모집(~4.30.) → 선정결과 발표(5월) → 통합 발대식(6월)
- * 문의 대표이메일(safetyheroes@korea.kr)

□ 주요 활동사항 및 혜택

가. 주요역할 및 임무

- 학교 주변(학교 밖 통학로, 놀이터 등) 위험요소 등을 신고하여 친구, 가족 보호하기
- 안전분야 교육 및 체험훈련 등에 참여하여 마음껏 즐기기

나. 활동혜택

- 어린이 안전히어로즈 위촉장 수여, 우수 활동자 표창(안전신고 유공 등)
- 활동물품 지원(조끼, 배지 등), 봉사활동 시간 부여(안전신고 수용건당 1시간)
- 안전분야 교육, 체험 등 안전체험 행사 참여 지원

□ 협조사항

- 희망하는 학생이 신청할 수 있도록 홍보

▶ 담당자 : 390-6932 김 찬

5. 2026년 (재)장성장학회 장학생 선발

□ 개 요

- 신청기간 : 2026. 3. 30.(월) ~ 4. 17.(금)
- 신청방법 : 주소지 읍·면 행정복지센터 방문
- 지원대상 : 공고일(2026. 3. 20.) 현재 장성군에 6개월 이상 주소를 계속 두고 있는 군민 또는 그 자녀로서 고등학교·국내 대학교 재학생 중 분야별 자격 요건을 충족한 자
 - ※ 대학생 등록금 지원사업 추진으로 대학생은 복지분야, 위기가정 긴급지원 분야에 한하여 접수(성적우수, 다자녀, 특기자 분야 접수하지 않음)
 - ※ 1가정 1자녀 선발기준 폐지 및 복지분야 소득기준 명시화(중위소득 100%이하)
 - ※ 신청자는 1개 분야에 한하여 지원 가능하며, 복수 분야 중복 신청은 불가함.

□ 협조사항

- 해당되는 주민이 신청할 수 있도록 마을 주민에게 홍보
 - ▶ 담당자 : 390-6933 오대영

6. 2026년 모두가 행복한 성장여행 지원사업

□ 개 요

- 접수기간 : 2026. 4. 1.(수) ~ 11. 20.(금) ※예산소진시 조기 종료
- 접수장소 : 주소지 읍면 행정복지센터
- 자격요건 : 공고일 기준 장성 거주 만 6세 이상 관광취약계층*
 - 장애인 : 지체(휠체어 이동자), 시각, 발달, 청각장애인 중 기초생활수급자 및 차상위 계층 해당자
 - 저소득층 : 기초생활수급자 및 차상위계층, 한부모가족 해당자
- 선발인원 및 방법 : 130명(장애인 45, 저소득층 85) / 선착순 접수
 - ※ 배정인원 및 지원 유형은 신청 접수 결과에 따라 변경될 수 있음
- 선발결과 : 매월말 개인통보

□ 협조사항

- 해당되는 주민이 신청할 수 있도록 마을 주민에게 홍보
 - ▶ 담당자 : 390-6933 오대영

7. 청년문화예술패스 사업

□ 개 요

- 지원대상 : 대한민국 19세~20세 청년(2006~2007년 출생자)
 - ※ 생애최초 1회지원, 2025년 사용자 제외
- 지원내용 : 1인당 20만원 공연·전시·영화 관람비 지원
- 신청기간 : 2026. 2. 25.(수) ~ 2026. 6. 30.(화) *지역별 신청순으로 발급
- 사용기간 : 발급일로부터 ~ 2026.12.31.(목) *사용 기간은 관람일 기준
 - ※ 신청 후 이메일 기준 2026. 7. 31.(금월)까지 사용 금액이 없는 이용자 지원금 회수
- 신청방법 : 청년문화예술패스 누리집 회원가입 후 온라인 신청
 - 공연, 전시 협력예매처 : NOL 티켓, YES24 티켓, 티켓링크, 멜론티켓
 - 영화 협력 예매처 : 메가박스, 롯데시네마, CGV
- 관련정보 : 청년문화예술패스 누리집(<https://youthculturepass.or.kr>)

□ 협조사항

- 해당되는 주민이 신청할 수 있도록 마을 주민에게 홍보
 - ▣ 담당자 : 390-6933 오대영

8. 2026년 정책제안 공모전 개최

□ 개 요

- 공모명 : 『더 나은 미래, 함께 만드는 장성』 2026년 정책제안 공모전
- 공모기간 : 2026. 4. 1.(수) ~ 4. 20.(월) / 20일간
- 참가자격 : 장성군정에 관심 있는 누구나
- 참여방법 : 온라인(국민신문고) / 서면(방문, 우편) / 이메일
- 공모주제
 - ① 모두가 행복한 장성 : 취약계층, 어린이, 청년 등 지원 정책
 - ② 배우고 즐기는 장성 : 교육 및 문화 관광 활성화 방안

- ③ 함께 만드는 장성 : 지역 경쟁력 제고 및 지역경제 활성화
- ④ 더 나은 장성 : 군 미래발전 아이디어

□ 협조사항

- 많은 주민들이 참여할 수 있도록 적극 홍보

▣ 담당자 : 390-6934 송은희

9. 봄 맞이 「장성군 고향사랑기부제」 SNS 이벤트

□ 개 요

- 참여기간 : 2026. 4. 1.(수) ~ 4. 26.(일)
- 참여대상 : 기간 내 장성군에 10만원 이상 기부한 자
- 참여방법 : 고향사랑e음 기부 시 자동응모
(온라인) 고향사랑e음 <https://ilovegohyang.go.kr/> (오프라인) 전국 농협
- 경 품 : 네이버페이 2만원 모바일 쿠폰
- 당첨인원 : 50명(무작위 추첨)
- 발 표 : 2026. 4. 28.(화) 한 / 개별 연락

□ 협조사항

- 많은 대상자들이 참여할 수 있도록 적극 홍보

▣ 담당자 : 390-6934 송은희

10. 마을행사 등 동향 파악 협조

□ 대 상

- 마을에서 주최하는 각종 회의, 행사, 야유회 등
- 주요 인사 방문, 각종 사건, 사고, 애경사(결혼, 부고) 등

□ 협조사항

- 마을 행사나 각종 모임 시 총무팀으로 알림 협조

▣ 담당자 : 390-6931, 6934 배태영, 송은희

맞춤형복지팀 (8건)

1. 경로당 입식테이블 만족도 조사

□ 개요

- 조사대상 : 2025년 입식테이블을 지원받은 경로당
- 조사기간 : 2026. 4. 15.(수)까지 제출
- 설문내용 : 이용자 만족도, 좌식문화 개선 효과, 문제점 보완 등
- 설문방법 : 마을별 5명 이상 설문지 작성

□ 협조사항

- 설문지(해당 경로당에 별도 배부) 작성하여 맞춤형복지팀 제출 협조
▶ 담당자 : 390-6936 기지희

2. 전남형 조부모 손자녀 돌봄 지원사업

□ 개요

- 신청기간 : 매월 1~10일 이내
- 지원대상 : 생후 24개월 이상 ~ 35개월 이하 손자녀를 돌보는 외·조부모
 - 맞벌이 및 한부모 등 양육공백이 발생하여 돌봄이 필요한 가정
 - 아동, 부모(1인 이상), 손자녀를 돌보는 외·조부모 모두 전남도내 거주
- 소득기준 : 기준중위소득 150% 이하 가정(주민등록상 부모가정)
- 지원내용 : 돌봄수당 30만원(월 40시간 이상 손자녀를 돌보는 조부모에 지급)
- 지원절차

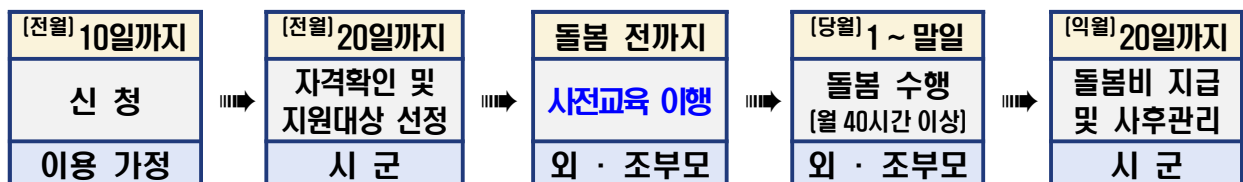

□ 협조사항

- 해당 가구에 사업 신청 홍보

▶ 담당자 : 390-6936 기지희

3. 2026년 5월 나눔이동세탁차 신청

□ 개 요

- 운영기간 : 2026년 연중 ※ 화, 수, 목 중점 운영
- 지원대상 : 농어촌 어르신, 취약계층 등
- 지원기관 : 전라남도 자원봉사센터 및 장성군 자원봉사센터

□ 협조사항

- 5월에 이동세탁을 희망하는 마을에서는 4. 17.(금)까지 신청

▶ 담당자 : 390-6937 조세창

4. 2026년 장애인보장구 수리비 지원 사업

□ 개 요

- 사업기간 : 2026. 3. ~ 12.(예산 소진 시까지)
- 사업내용 : 전동스쿠터·전동휠체어 및 수동휠체어 수리비 지원
- 지원대상 및 금액
 - (기초수급자 및 차상위 장애인) 연간 300천원 이내
 - (그외 장애인 및 노인장기요양등급판정자) 연간 200천원 이내
- 추진체계 : 신청(읍·면) → 결정(군) → 수리 및 전달(수행기관)

□ 협조사항

- 장애인보장구 이용 대상자 발굴 및 홍보

▶ 담당자 : 390-6937 조세창

5. 복지사각지대 발굴 협조

□ 개 요

- 기 간 : **2026. 1. ~ 12.(연중)**
- 발굴대상 : 생활에 어려움을 겪고 있는 복지 소외계층
 - 탈 수급자 : 기초수급자, 기초연금, 장애연금 등
 - 차상위계층 : 복지서비스 내용 및 수준이 불충분한 대상자
 - 기타 공공복지서비스 수혜 대상으로 발굴되지 못한 대상자
- 지원내용 : 상담 후 공적급여, 사회서비스, 민간자원 연계 등
 - 긴급복지지원, 복지급여 신청, 사례관리 등

□ 협조사항

- 마을에 실제 생활이 어려운 가구 추천 및 발굴
 - ▣ 담당자 : 390-6937 조세창

6. 2026년 탄소중립포인트(자동차분야) 모집

□ 개 요

- 참여대상 : 12인승 이하 비사업용 승용·승합 차량을 운행하는 자
- 모집기간 : 2026. 4. 10.(금) 18:00, 선착순 모집
 - 증빙 제출기간 : 2026. 4. 12.(일) 24:00
- 모집대수 : 30대 *1차 70대 모집 마감
- 참여방법 : 온라인 회원가입 신청(<https://car.cpoint.or.kr>)
- 문 의 처 : 탄소중립포인트 콜센터 ☎ 1660-2030
- 참여혜택 : 주행거리 감축실적에 따라 최대 10만원 지급
 - 제도 참여 전 일평균 주행거리와 제도 참여기간의 일평균 주행거리를 비교하여 주행거리 감축실적에 따라 최대 10만원 지급

□ 협조사항

- 모집기간 내에 대상자가 사업 신청할 수 있도록 홍보.
 - ▣ 담당자 : 390-6935 이아롱

7. 2026년 진드기 매개 감염병 예방을 위한 기피제 배부

□ 개 요

- 사업내용 : 찌찌가무시증 등 진드기 매개 감염병 예방을 위한 진드기 기피제 배부
- 대 상 : 농업인, 야외작업자 등
- 진드기 기피제 올바른 사용법 안내문

진드기 기피제 올바른 사용법



- 10 ~ 20cm 거리에서 분사하기
- 옷, 피부(팔, 다리, 목 등)에 사용하기
- 얼굴에 사용 시 손에 뿌려서 문지르기
※ 눈, 입 등에 들어가지 않도록 주의
- 상처, 정막, 자외선에 그을린 피부에 사용금지
- 지속시간(4시간) 고려하여 반복 사용하기
- 자외선 차단제와 기피제 함께 사용하는 경우 자외선 차단제 먼저 바르고 기피제 사용하기

진드기 매개 감염병 예방수칙

예방 ①옷 제대로 입고 ②기피제 뿌리고 ③풀숲 피하고 ④씻고 빨래하고

관리 ①증상 살펴보고 ②물린 흔적 찾아보고 ③빨리 치료하고





□ 협조사항

- 마을 주민들에게 배부

▣ 담당자 : 390-6935 이아롱

8. 2026. 2분기 의료급여 1종수급자 쓰레기종량제봉투 배부

□ 개 요

- 대 상 : 기초수급자 중 의료급여 1종 수급권자 가구
(장기입원자 제외)
- 배부기준
 - 1인가구 : 월 20리터 3매(분기 9매)
 - 2인가구 : 월 20리터 6매(분기 18매)
- 배부기간 : 2026. 4. 16.(목)일한

□ 협조사항

- 대상 주민에게 배부

▣ 담당자 : 390-6935 이아롱

산 업 팀 (13건)

1. 2026년 봄철 「대형산불 특별대책기간」 운영

□ 개 요

- 특별대책기간 : 2026. 3. 14. ~ 4. 17.(37일간)
- 신고 방법
 - 산불을 발견하거나 위험이 있는 행위 등을 발견할 때에는 장소와 시간, 산불의 크기, 신고자 인적사항(이름, 연락처) 등을 면사무소에 바로 신고
- 주요 홍보사항
 - 산림으로부터 100미터 이내에 토지에서 논·밭두렁을 태우거나 영농 부산물 등 각종 쓰레기 소각금지
 - 입산통제구역 통행금지 및 입산 경우라도 화기나 인화물질 휴대금지
 - 산림 인접지역에서 담배 피우거나 담배꽂초 버리는 행위 금지
- 산불관련 과태료

구 분	1차 위반	2차 위반	3차이상 위반
산림이나 산림인접지역에 불을 피운 경우	50만원	100만원	200만원
입산통제구역에 무단 입산한 경우	10만원	10만원	10만원
산림에서 담배를 피우거나 담배꽂초를 버린 경우	20만원	40만원	70만원
화기, 인화물질, 발화 물질을 지니고 산림에 들어간 경우	10만원	20만원	30만원

※ 과실로 산림을 태운자 : 3년 이하의 징역이나, 3,000만원 이하의 벌금

- 불임 : 봄철 산불예방 마을방송(안)

□ 협조사항

- 산불예방 주민 계도 및 수시 산불예방 마을방송 협조

▶ 담당자 : 390-6941 김범중

관심과 실천으로 피해를 줄일 수 있습니다.

산불 국민행동요령

평소에는

산과 가까운 곳에서 쓰레기,
영농부산물 등 소각하지 않기



산불 발생 시

지역 대피 안내를 확인하고
이웃에 상황 알리기



대피명령이 발령되면

지정된 대피장소로 산과 떨어진
도로를 이용하여 대피하기



산에서는

계곡부를 피하여 활엽수가
있는 구간으로 대피하기



야영(캠핑) 중에는

산과 떨어진 도로로 산불확산
구역에서 신속히 대피하기



산에서 대피하지 못한 경우

주변의 낙엽을 제거한 후
엎드린 자세 유지하기



진화 후에는

부상 여부를 확인하고 가족
또는 지인에게 상황 알리기



산불국민행동요령과 산불현황 관련 자세한 정보는
산림청홈페이지, 국민재난안전포털 또는
스마트폰 앱 '스마트산림재해' 앱에서 확인하세요.

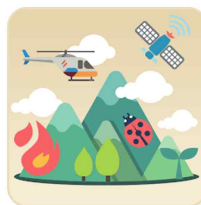

스마트산림재해
산림청

다운로드



Google Play에서
다운로드



App Store에서
다운로드 하기

2. 2026년 여성농어업인 행복바우처 지원사업 2차 신청

□ 개 요

- 신청기한 : 2026. 4. 30.(목) 18:00까지
- 접수처 : 면사무소 산업팀
- 지원내용 : 연간 20만원 바우처 포인트 지급
- 지원대상자 (모두 충족)
 - 1년 이상(2026. 1. 1. 기준) 전라남도에 주민등록
 - 20세 이상 ~ 80세 이하(1946.1.1. ~ 2006.12.31. 출생자)
 - 주요 재배 작목을 1기작 이상 재배하고 실제 영농에 종사하는 여성농어업인

※ 지원제외

- 사업자 등록 및 전업적 직업을 가지고 있는 자
- 고등학교·대학교·대학원에 재학중인 자
- 문화누리카드 수혜자
- 2024년 농업 이외 소득이 37백만원 이상인 자

- 지원방법 : 개인 소지 NH농협채움카드에 바우처 포인트 지급
- 사용기간 : 2026. 12. 31.까지(이월불가)
- 사 용 처 : 유흥업, 귀금속, 의료 등을 제외한 모든 업종
- 신청방법 : 면사무소 산업팀 방문신청, 이장님 통해 신청
- 제출서류 : 신청서, 행정정보공동이용 사전동의서

□ 협조사항

- 금년 마지막 신청이므로 누락자가 발생하지 않도록 홍보

▣ 담당자 : 390-6940 김서현

3. 2026년 과수 돌발해충 방제 약제 지원사업

□ 개 요

- 신청기한 : 2026. 4. 14.(화)
- 추진기간 : 2026. 5. ~ 6.(약제 공급 및 농가 개별방제)
- 신청장소 : 농가 주소지 기준 읍·면사무소 산업팀
- 지원조건 : 보조 100%(※ 지원단가 : 100천원/ha 이내)
- 지원대상 : 농업경영체 등록이 된 1,000㎡ 이상 과수재배 농가
 - 대상과종 : 사과, 배, 복숭아, 포도, 감귤, 감(뽕은감, 단감), 자두, 매실, 기타과수(배리류 등)
- 지원내용 : 과수 돌발해충 방제약제(1회 방제용)
 - 대상해충 : 3종(갈색날개매미충, 꽃매미, 매미나방)

□ 협조사항

- 해당 과수 농업인이 신청할 수 있도록 홍보

▣ 담당자 : 390-6941 김범중

4. 국산김치 사용업소 식자재 구입비 지원사업

□ 개 요

- 사업기간 : 2026. 4. ~ 12.(연중) ※ 매월 1일까지 신청서 제출
- 신청대상 : '25. 12. 31. 기준' 국산김치자율표시제 지정을 받은 음식점
- 지원한도 : 개소당 30만원(※ 연 1회)
- 지원내용 : 국산김치 제조에 필요한 식자재(농수산물) 또는 김치 완제품 구입비 지원
 - 식자재 : 배추, 절임배추, 고춧가루, 소금, 마늘, 젓갈 등 김치원·부재료

□ 협조사항

- 해당 업소가 신청할 수 있도록 홍보

▣ 담당자 : 390-6941 김범중

5. 장애인 자동차 검사비 지원사업

□ 개 요

- 신청기간 : 연중 (2026. 3. ~ 12.)
 - 검사받은 날로부터 1개월 이내
- 지원대상
 - 장성군에 주민등록된 장애인 명의의 자동차 중 2026년도 정기검사받은 차량 (1대)
 - 장애인 자동차 검사비 지원은 비사업용 자동차에 한함.
 - 장애인복지시설, 장애인 복지단체 등은 지원 제외
- 지원내용 : 장애인 자동차 검사 비용 일부를 예산 범위에서 지원
 - 중증 장애인 50%, 경증 장애인 30%
- 신청방법 : 면사무소 산업팀 방문 신청
- 신청서류 : 지원신청서, 자동차등록증 사본, 주민등록초본, 통장사본, 자동차검사비 영수증, 장애인복지카드 사본 등

□ 협조사항

- 해당 대상자가 신청할 수 있도록 홍보
- ▶ 담당자 : 390-6940 김서현

6. 2026년 우수 후계농업인 육성사업

□ 개 요

- 신청기한 : 2026. 4. 15.(수)
- 지원대상 : 후계농업인으로 선정된 후 5년 이상 영농에 종사 중인 자
 - 2021년 및 그 이전에 선정된 후계농업경영인, 청년창업형 후계농업 경영인까지 신청 가능 ※ 임업후계자 지원 대상 품목(잔디 등)은 지원불가
- 지원내용 : 2억원 한도 융자지원(연리 1.5%, 5년거치 10년 분할상환)
- 신청방법 : 면사무소 산업팀 방문 신청
- 신청서류 : 신청서, 사업계획서, 신분증 사본

□ 협조사항

- 해당 대상자가 신청할 수 있도록 홍보

▶ 담당자 : 390-6940 김서현

7. 2027년 임산물 산지종합유통센터, 가공산업활성화 공모

□ 개 요

- 신청기한 : 2026. 5. 29.(금)
- 사업기간 : 2027년 ~ 2028년(2년)
- 지원대상 : 생산자단체(영농조합법인, 농업회사법인, 산림조합 등)
- 사업내용
 - 임산물 산지종합유통센터 조성 : 물류/단순가공, 거점/복합가공
 - 임산물 산지종합유통센터 보완 : 노후장비 교체 등 시설보완
 - 임산물 가공산업활성화 : 가공시설 신설·보완
- 지원규모 : 국비 50%, 지방비 20%, 자부담 30%
 - 산지종합유통센터 (단순가공) 2~10억원 / (복합가공) 10~20억원
 - 가공산업활성화 20억원 이내

□ 협조사항

- 지원자격 대상에 홍보, 자세한 사항은 담당자에게 문의
■ 담당자 : 390-6939 산업팀장

8. 2026년 동네가게 함께가게 지원사업 추가 접수

□ 개 요

- 신청기간 : 사업량 소진시까지
- 신청대상 : 장성군 내에서 영업중인 소상공인
 - ※ 지원제외 : 소상공인정책자금 지원제외 업종, 휴폐업자, 무점포 사업자, 대기업 및 그 출자회사
- 사업내용 : 소상공인 사업체 광고영상(30초) 무료 제작 및 LG헬로비전 TV 30개 채널 광고, 헬로전남 유튜브 게시
- 신청방법 : 장성군청 4층 인구경제실 방문 신청(☎061-390-7352)
- 제출서류 : 지원신청서, 개인정보제공동의서, 사업자등록증 사본

□ 협조사항

- 해당 대상자가 신청할 수 있도록 홍보
■ 담당자 : 390-6940 김서현

9. 2026년 전라남도 예쁜정원 콘테스트

□ 개 요

- 접수기한 : 2026. 4. 30.(목)
- 신청자격 : 장성군 내 정원 소재한 개인, 단체, 기업 등
※ 전라남도 민간정원으로 등록된 정원은 제외
- 공모분야 : 개인정원, 생활권 정원
 - 개인정원 : 개인 주택 주변 등에 조성한 정원
 - 생활권 정원 : 카페, 도서관, 미술관 주변 등에 조성한 정원
- 시상규모 : 7점(대상 1, 최우수상 2, 우수상 4) ※ 훈격 : 도지사
 - 대상(전체 1/상금 : 3,000천원), 최우수상(개인 1, 생활권 1/상금 : 개소당 1,500천원), 우수상(개인 2, 생활권 2 /상금 : 개소당 1,000천원)
- 제출서류 : 공모신청서, 정원소개서, 정원 현장 사진 등

□ 협조사항

- 참여 가능 정원 발굴 및 신청 홍보

▶ 담당자 : 390-6939 산업팀장

10. 장성군 대창동 임시 공영주차장 승용차 5부제 시행

□ 개 요

- 기 간 : 2026. 4. 8.(수) ~ 자원안보 위기 경보 해제시까지
- 목 적 : 원유 안보위기 ‘경계’ 발령에 따라 에너지 사용 절감
- 위 치 : 대창동 임시주차장(영천리 904-7, 60면)
- 대상차량 : 승용자동차

출입제한 차량					토·일요일 및 공휴일 적용 제외
월	화	수	목	금	
1, 6	2, 7	3, 8	4, 9	5, 0	

□ 협조사항

- 해당 주차장 방문 시 참고하도록 홍보

▶ 담당자 : 390-6940 김서현

자원안보위기 경보 발령에 따른 에너지절약 국민행동

이동할 때



승용차 5부제(요일제)
참여하기



대중교통 이용하기



친환경 운전하기



가까운 거리는
걷거나 자전거타기

회사에서



적정 실내온도 준수
(난방 20°C, 냉방 26°C)

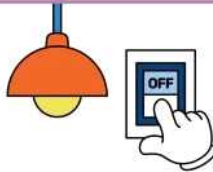

불필요한 조명 끄기



샤워시간 줄이기



주택용 에너지캐시백,
도시가스 절약 캐시백 참여하기

가정에서

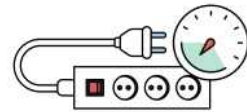

저녁시간(5~8시) 가전제품
효율적으로 이용·절약하기



전기차·휴대폰은
낮시간에 충전하기



고효율 가전제품 구매하고,
조명은 LED로 교체하기



세탁기, 청소기는
주말에 사용하기

11. 2026년 어르신 택시바우처 지원사업

□ 개 요

- 신청기간 : 연중
- 신청방법 : 면사무소 산업팀 방문 신청
- 지원대상 : 75세 이상 어르신(1951. 12. 31. 이전 출생자)
- 지원내용 : 인당 144,000원 (1월 1일, 7월 1일 각 72,000원 충전)
※ 새로 발급받는 경우 신청월 상관없이 상반기 72,000원, 하반기 72,000원 충전
- 사업위치 : 장성군 관내 운행

□ 협조사항

- 해당 대상자가 신청할 수 있도록 홍보

▣ 담당자 : 390-6940 김서현

12. 2026년 기본형 공익직불사업

□ 개 요

- 신청기한
 - (비대면) 5. 29.까지, 대상자 개별 문자 발송 후 핸드폰으로 신청
 - (대 면) 5. 29.까지, 경작 면적이 큰 농지 소재지 읍·면사무소 방문 신청
 - 비대면 미신청 농업인, 신규신청자, 관외경작자 및 농업법인 등
- 신청대상
 - 농업경영정보를 등록한 농지(1천㎡ 이상)에서 실경작하는 농업인 및 농업법인

◆ 제외 대상 ◆

- 도시 거주 중인 경우 '농업을 주업으로 하는 자'요건 미충족한 자
- 기본직불 지급대상 확정일(26.9.30) 이전에 농업경영체 등록 취소한 자
- 농업에 이용(휴경·폐경 면적 제외)하는 농지면적이 0.1ha 미만인 자
- 실제 농업에 종사하지 아니한 자 - 2025년 농업외종합소득금액이 3,700만원 이상인 자 등

□ 협조사항

- 해당 농업인에게 신청이 누락되지 않도록 홍보

▣ 담당자 : 390-6946 심희정

13. 2026년 임업·산림 공익직접지불사업

□ 개 요

○ 신청기간

- (온 라 인) 2026. 3. 4. ~ 4. 30./ 「임업-in통합포털」 신청접수
- (방문신청) 2026. 4. 1. ~ 4. 30./ 산지소재지 읍·면·동 행정복지센터

○ 신청대상

- 지급대상 산지 : '19. 4. 1 .~'22. 9. 30. 기간내 임업경영체에 등록된 산지
※ 지급제외 : 국공유림, 타직불금 신청산지, 산업단지, 휴경 등
- 지급대상자 요건
 - 직전 1년 이상(연 60일이상) 대상 산지에서 임업에 종사
 - 산지 소재지 농촌 거주자(연접 시군구 포함) 또는 임산물생산을 주업으로 인정받은자(임산물 판매액 연간 1,600만원 이상 등)
 - 농업 외 종합소득금액 3,700만원 미만 등

○ 대상유형

- 임산물생산업 : 산지에서 대추, 밤, 표고 등의 품목을 생산하는 임업
 - (소규모 임가) 0.1ha ~ 0.5ha, 임가당 130만원
 - (면적 직불금) 0.1ha이상, 법인 5ha이상
ha당 32만원 ~ 94만원(품목 및 면적 구간별 상이)
- 육 림 업 : 산지에서 나무를 심거나 가꾸고 경영하는 임업
 - 임업인 3ha이상, 법인 10ha이상
 - ha당 32만원 ~ 62만원(면적 구간별 상이)

□ 협조사항

○ 해당 대상자가 신청할 수 있도록 홍보

▶ 담당자 : 390-6939 산업팀장

우리나라 산불은 대부분이 국민들의 사소한 부주의로 발생하기 때문에 산불을 막기 위해서는 마을 주민 여러분의 적극적인 산불예방과 감시 활동이 매우 중요합니다.

첫째, 산림과 가까운 곳에서는 논·밭두렁을 태우거나 영농부산물 등 각종 쓰레기를 소각하지 말아 주시기 바랍니다.

둘째, 입산통제구역이나 통행이 제한된 등산로에는 출입하지 말아 주시기 바랍니다.

셋째, 입산이 가능한 지역이라도 라이터, 버너 등 화기나 인화물질을 휴대하지 말아 주시기 바랍니다.

넷째, 산림 또는 산림과 가까운 곳에서는 담배를 피우거나 담배꽂초를 버리는 행위를 금지하여 주시기 바랍니다.

다섯째, 화목난방기의 타고 남은 재는 반드시 물을 뿌린 후 산불위험으로부터 안전한 장소에 버리시기 바랍니다.

정부에서는 산불을 낸 사람에 대하여 고의나 실수를 불문하고 관계 법령에 따라 엄중 처벌하고 방화범은 끝까지 추적하여 검거하겠습니다. 또한 피해발생에 따른 원상복구 책임을 부과하겠습니다.

※ 과실로 산림을 태운자 : 3년 이하의 징역이나 3,000만원 이하의 벌금

아울러, 우리의 소중한 산림을 산불로부터 지키기 위해서는 마을 주민 여러분의 자발적인 산불예방과 감시활동이 무엇보다 중요합니다. 산불예방을 위한 주민 여러분의 적극적인 협조를 거듭 당부드립니다.

민 원 팀(2건)

1. 4월 법인지방소득세 신고·납부 홍보

□ 개 요

- 기 간 : 2026. 4. 1. ~ 4. 30.까지
- 신고대상
 - 25년 12월에 사업연도가 종료된 영리법인
 - 수익사업을 영위하는 비영리법인
 - 국내 원천소득이 있는 외국법인
- 신고방법 : 전자신고(위택스) 또는 장성군청 세무회계과에 서면, 우편신고

□ 협조사항

납세대상자가 기간 내 신고·납부할 수 있도록 적극 홍보

▶ 담당자 : 390-6943 임승희

2. 본인서명 사실확인서 이용 안내

□ 개 요

- 내 용
 - 2028년 12월 31일까지 발급 수수료 한시적 면제
 - 인감증명서와 효력이 동일 ※ 대리발급 불가
 - 서명을 미리 등록할 필요없이 신분증만 지참하면 전국 어디서나 발급가능

□ 협조사항

- 인감증명서와 동일한 효력을 갖는 본인서명 사실확인서 홍보

▶ 담당자 : 390-6943 임승희

보 건 지 소 (6 건)

1. 진드기 매개 감염병 예방 수칙

□ 쯤쯤가무시증과 중증열성혈소판감소증후군(SFTS)

구 분	쯤쯤가무시증	중증열성혈소판감소증후군
정 의	세균, 바이러스에 감염된 진드기에 물려 발생하는 감염병	
증 상	발열, 가피(검은딱지), 발진, 오한 등	38℃ 이상 고열, 오심, 구토, 설사 등
예방접종	예방백신 없음. 최선의 예방책은 진드기에 물리지 않는 것!	

【예방】 ①옷 제대로 입고 ②기피제 뿌리고 ③풀숲 피하고 ④씻고, 빨래하고

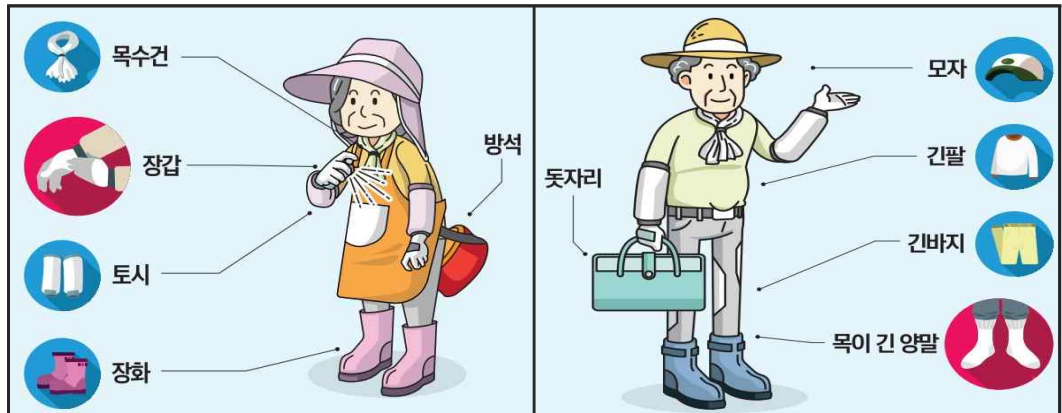

예방수칙

【관리】 ① 증상 살펴보고 ② 물린 흔적 찾아보고 ③ 빨리 치료하고



문의처 ☎ 390-7175 (감염병 대응팀)

2. 올바른 손 씻기로 감염병 예방

손만 잘 씻어도





설사질환
30%



예방



감기·인플루엔자 등
호흡기질환
20%

출처 : 미국 질병예방통제센터(CDC)

비누거품으로 꼼꼼하게 30초 이상

올바른 손씻기 6단계

1



손바닥

2



손등

3



손가락 사이

4



두 손 모아

5



엄지 손가락

6



손뼉 밑

문의처 ☎ 390-7175 (감염병 대응팀)

3. 경로당 내 금연



경로당 내 금연 안내

「국민건강증진법」 제9조에 따라 경로당은 「사회복지사업법」에 따른 사회복지시설로 해당시설 **전체 금연**입니다.



경로당 내 흡연 금지
흡연 시 **과태료 10만원**



경로당 내 재떨이 금지



금연구역 스티커부착하기



금연지도원의 시설 지도·점검
많은 협조 부탁드립니다.



문의처 ☎ 390-8397 (건강정책팀)

4. AI·IoT 기반 어르신 건강관리사업 참여자 모집



AI-IoT기반

어르신 건강관리사업 참여자 모집

스마트기기로 스스로 건강을 체크하고,
보건소 전문인력이 6개월간 비대면 건강관리 서비스를 제공합니다.



모집기간 2026.03.23.~04.30.(6주간)

모집대상 65세 이상 어르신 150명 ※ 스마트폰 사용 가능자

✓ (우선) 저소득층, 독거, 만성질환보유자 등

✓ (제외) 전년도 참여자 등

사업내용

① 스마트기기로 자가 건강측정 및 비대면 상담

② 건강실천 미션 부여 및 달성 시 인센티브 제공

참여혜택

손목 활동량계, 혈압계, 혈당계, 체성분계 중 1~2종 지원



손목 활동량계



혈압계



혈당계



체성분계

※ 단, 중도 퇴락 시 기기 반납(서비스 완료자에게는 기기 지급)

신청방법

전화예약 ☎ 390-8341, 8349

(장성군보건소 방문보건팀)



우선순위 및 스마트폰 기종에 따라
참여가 어려울 수 있습니다.



장성군보건소

문의처 ☎ 390-8343 (방문보건팀)

5. 치매 공공 후견 사업

□ 치매노인 공공후견사업

○ 치매공공후견사업이란?

- 의사결정능력 저하로 어려움을 겪고 있는 치매환자에게 성년후견제도를 이용할 수 있도록 지원함으로써 인간으로서의 존엄성을 보장하기 위함

○ 대 상 : 의사결정능력 저하 치매환자(치매진단을 받은 자)

○ 내 용

- 후견심판청구 지원(법적 공공후견인 지정) 및 공공후견인 활동지원
 - 노인장기요양보험 등 사회복지서비스 신청 및 이용 지원
 - 의료서비스 이용, 일상생활비 및 일상생활 관련 사무 지원 등

○ 신청장소 : 장성군 치매안심센터(장성읍 성산)

○ 협조사항 : 공공후견서비스 필요한 치매환자 추천



문의처 ☎ 390-7160 (치매관리팀)

6. 보청기 지원 사업 안내

2024년도 보청기 지원사업 안내

1. 사업 목적
 노인성 청각장애 예방 및 보청기 착용을 통한 청각기능 향상을 위하여 지원한다.

2. 지원 대상
 만 65세 이상 노인성 청각장애 진단을 받은 주민

3. 지원 내용
 보청기 지원금 지급 (보청기 착용률 50% 이상인 경우)

4. 신청 방법
 주민센터 방문 신청

5. 신청 기간
 2024년 10월 1일부터 12월 31일까지

6. 문의처
 주민센터 사회복지팀

문의처 ☎ 390-8388 (방문보건팀)

서부농업인상답수 (3건)

1. 벼 안전육묘 기술 실천

2026년 벼 안전육묘 주의하세요!

2025년 가을 고온, 잦은 비로 범씨 여물이 좋지 않아
사전 발아율 확인과 **종자소독 및 육묘관리 주의**가 필요합니다.

공통사항

- ◆ 병해충 방제를 위해 반드시 종자소독 후 파종
- ◆ 발아속도가 늦은 종자는 찬물(15℃내외)에 1~2일 침종처리 적용 권장
 - 온탕소독 건종자 온탕소독 ▶ 찬물 침종(1~2일) ▶ 발아기 ▶ 최아
 - 약제소독 찬물 침종(1~2일) ▶ 약제소독 ▶ 최아
 - 온탕 + 약제 건종자 온탕소독 ▶ 찬물 침종(1~2일) ▶ 약제소독 ▶ 최아
- * 발아속도가 늦은 종자의 경우 찬물 침종(15℃내외)을 통해 균일하고 빠른 최아를 유도
- ◆ 충분히 싹튼 상태(발아율 80%이상)를 확인하고 파종
 - 발아율이 낮을 시 발아율 80% 이상 확보를 위해 1~2일 최아기간 연장
- ◆ 싹튼 상태(발아)가 덜 확보된 경우, 파종량 10% 증량 또는 예비 상자수 추가 확보 권장
- ◆ 육묘기간 중 저온에 노출되지 않도록 철저한 온도관리 필요
 - 저온 노출 시 출현 및 모생육 불량으로 육묘실패 초래

자가체중

- ◆ 종자소독 전 탈망 및 수선을 실시하여 건전한 범씨 확보
 - 피해립 제거를 위해 수선(물에 담가 뜨는 종자 버리기) 실시
- ◆ 반드시 종자소독 전 사전 발아율 검사* 후 우량종자만 사용
 - 발아율 80% 미만은 사용하지 말고 발아율 좋은 종자로 추가 확보
 - * 발아율 검사: 농업인 자가 발아점검 또는 시군 농업기술센터 협조 요청
- ◆ '25년산 벼 종자 육묘 실패 우려 사항을 고려하여 여분 종자량 미리 확보 권장



발아율 낮은 싹이 덜 튼 종자



싹이 잘 튼 종자



2026년 벼 안전육묘 매뉴얼



주요 작업		주의점
종자 준비	 <ul style="list-style-type: none"> 수선으로 불량 종자를 제거하고 발아력이 좋은 종자를 확보 10a당 5kg 준비 	<ul style="list-style-type: none"> 보급종 우선 사용 종자는 여유있게 준비 자기채종 종자는 발아력 사전 확인하여 80% 이상 되는 종자만 사용
종자 소독	 <ul style="list-style-type: none"> 온탕소독 : 건종자를 60℃ 10분 처리 후 찬물 10분 이상 처리 (발아속도 늦을시) 15℃내외 찬물에 1~2일 침종 약제소독 : 약제설명서에 따라 30~32℃, 1~2일 준수 	<ul style="list-style-type: none"> 종자량은 20kg 미만으로 소분하여 준비 물 온도가 올라간 뒤 종자량 투입 찬물(15℃내외) 1~2일 침종은 온탕소독 후 약제소독 전에 실시
최아 (씩티우기)	 <ul style="list-style-type: none"> 소독한 법씨를 따뜻한 조건에서 관리하여 싹이 나오게 유도 	<ul style="list-style-type: none"> 30~32℃, 수분유지 싹길이가 과다하게 길지 않도록 유의(1mm) 싹튼 상태(발아) 80% 이상 확인
파종	 <ul style="list-style-type: none"> 상도를 담은 육묘상자에 물을 주고 발아된 법씨를 파종, 복토 	<ul style="list-style-type: none"> 싹튼 상태(발아)가 덜 확보된 경우 육묘상자당 파종량 10% 증량
출아 (상자쌓기)	 <ul style="list-style-type: none"> 법씨를 파종한 육묘상자를 쌓아두고 온도유지를 하여 출아를 균일하게 유도 *출아: 발아한 새싹이 흙 위로 출현 	<ul style="list-style-type: none"> 온도조절 출아실 없을 시 출아시설 있는 육묘장 사용 온도관리 철저(30~32℃)
녹화	 <ul style="list-style-type: none"> 어린모를 약한 광에 노출시켜 엽록소가 형성되도록 유도 	<ul style="list-style-type: none"> 모판이 직사광에 직접 닿지 않도록 차광처리 혹은 그늘에 두기 온도관리 철저(20~25℃)
경화	 <ul style="list-style-type: none"> 이앙전 모를 외부 환경에 적응시키는 작업 	<ul style="list-style-type: none"> 물은 1~2회로 관주하여 물이 과다하지 않도록 온도관리 철저(15~25℃)

더 많은 정보는 **농사로** 및 **국립식량과학원 유튜브**를 참고하세요!
 발아율 검사 및 종자소독·육묘 문제 발생시 해당 시·군농업기술센터로 문의주세요.

2. 과수 돌발해충 방제 약제지원

○ 사업개요

- 신청기한 : 4. 15.일한 / 읍면

※ 약제공급(5월한), 집중방제(5~6월상순, 농가 개별방제)

- 사업비 : 80,000천원(국비 50%, 군비 50%) ※ 지원단가 : 100천원/ha01내

- 지원대상 : 농업경영체 등록이 된 1,000㎡ 이상 과수재배 농가

※ 과수품목 : 사과, 배, 복숭아, 포도, 감귤, 감, 자두, 매실, 기타과수(베리류 등)

- 대상해충 : 갈색날개매미충, 꽃매미, 매미나방

○ 돌발해충

돌발해충	특징
갈색날개매미충	<p>○ (생태) 1년에 1세대를 경과하고, 겨울철에는 전년도 새 가지 속에서 알로 월동하고 산란된 가지는 이듬해 위축 또는 고사됨</p> <p>- 5월중·하순 알 부화 → 약충(1~4령, 70일) → 성충(3개월)</p> <p>○ (피해증상) 산수유, 감, 매실 등의 가지에 붙어 즙액을 빨아먹고 분비물을 배출하여 그을음병 유발</p> <div style="display: flex; justify-content: space-around;">    </div> <p><갈색날개매미충(좌: 약충, 우: 성충 집단) > <갈색날개매미충 산란 ></p>
꽃매미	<p>○ (생태) 원산지가 중국으로 추정되는 외래해충으로서 5월경에 부화하여 약 80일 후에 성충이 됨</p> <p>- 알은 나무줄기 등에 알 무더기(난괴)로 산란하고 밀납으로 덮으며 (30-40개/난괴), 알로 월동하며 1년에 1세대를 거침</p> <p>○ (피해증상) 주로 산림에서 서식하다가 최근에는 포도, 대추, 배, 복숭아, 매실, 감 살구 등으로 확산되어 과실과 잎에 그을음병으로 생육과 상품성 저하</p> <div style="display: flex; justify-content: space-around;">     </div> <p><꽃매미(좌: 알 무더기, 중: 5령 약충, 우: 성충) > <포도 그을음병 피해></p>
매미나방	<p>○ 유충(4~7월) 사과나무, 배나무 등 각종 과수류의 잎을 가해</p> <div style="display: flex; justify-content: space-around;">     </div> <p style="display: flex; justify-content: space-around;"> 알 유충 번데기 </p>

3. 양파 노균병 확산 예방 방제기술

최근 강우 및 큰 일교차로 인해 양파에서 노균병이 관찰되기 시작함에 따라 잠복 증인 병원균 확산 가능성이 높아지고 있음.

□ 양파 노균병 발생 특성



【조생 양파에 발생한 노균병 증상1】



【조생 양파에 발생한 노균병 증상2】

- 양파 노균병은 감염 시기에 따라 두 단계로 구분
 - 1차는 겨울나기(월동) 전 모종이 자라는 곳이나 본 밭에 감염된 노균병균이 이듬해 2~3월 발생
 - 2차는 4월께 병에 감염된 식물로부터 건강한 개체로 전염
- 1차 감염 노균병은 초기 잎에 옅은 노란색 병 무늬가 나타나고, 이어 잎 표면에 회색 포자 형성. 2차 감염 증상은 초기에 작은 흰색 모자이크 같은 얼룩 반점이 생기다가 점차 옅은 담황색의 크고 긴 계란형(장타원) 증상이 나타남
- 1차 노균병은 2~3월 5일간의 평균 기온이 8~10℃로 낮을 때 일시적으로 발생하는 반면, 2차는 4월 초 이후 지속적으로 발생
 - 특히, 2차는 기온이 낮고 비나 이슬이 맺히는 습한 환경에서 잘 발병하고, 4월 말 이후 방제 효과가 떨어지는 만큼 서둘러 대처해야 함



【월동 전 감염된 양파 노균병 증상】



【2차로 감염된 양파 노균병 증상】

□ 양파 노균병 방제



【2차 노균병 발생 증상】

- 2차 감염 노균병은 약제 방제가 어려운 1차와 달리 약제로 예방할 수 있음
- 양파 노균병 예방을 위해 4월 상순부터 7일 간격 3회 처리한 시험구에서 이병주율 1.3%로 무방제 33.3% 대비 25.6배 낮아졌음
- 양파 노균병 예방을 위해 4월 상순부터 7일 간격 3회 처리 시 이병엽률이 8.2%로 무방제 51.8% 대비 6.3배 낮아짐.
- 적용 약제는 현재 약 190종 이상이 알려져 있으므로 같은 약제를 뿌리기보다 주성분이 다른 약제를 살포.
- 겨울나기 전 감염된 1차 노균병은 약제 방제가 어려우므로 감염 식물은 발견한 즉시 제거해야 함.

치안소식지 同行(동행)

발행인 장성경찰서장 / 편집인 삼서파출소장 / 전남 장성군 장성읍 영천로 164 / 전화 399-4346

고도화고액화 피싱범죄

전남지역 사기 피해 발생 현황

年	발생 (건)	피해액 (억원)	기관 사칭	대출 사기
23	489	103	219	270
24	491	202	169	322
25	574	290	252	320
대비	+83	+88	+83	-2

- ▶ 총 574건 발생, 16.9% 상승
- ▶ 총 290억원 피해, 43.5% 상승

주요수법

- 국가기관을 사칭하여 물품을 주문하며 타 업체에 대리 주문·대금대납을 요구 (사례) A가게에 대량의 떡을 주문하면서, 'B업체의 전투식량도 대신 주문하고 결제해주면 떡값 결제시 한꺼번에 결제해주겠다.'라고 속인 후, 속칭 대표통장으로 송금받은 전투식량 대금을 편취하고 잠적
- 단체 음식·식당 단체 방문 예약 후 노쇼(No-Show)

예방수칙

- ☑ 소속 기관에 신분 확인
국가기관에서 업체에 대금 대납을 요구하는 경우는 없습니다
- ☑ 선입금 확인 후 거래
- ☑ 대량주문 건은 '방문주문' 요청

교통사망사고 예방 당부

최근 교통사망사고 발생 현황

구분	22년	23년	24년	25년
전남 (명)	202	228	201	217
장성 (명)	3	7	11	4
비율	1.4%	3%	5.4%	1.8%

- ▶ 보행자 사고 31.3% 차지
- ▶ 65세 이상 고령자 100% 차지



보행자는 무단횡단 금지, 야간 밝은 색 옷 입기, 운전자는 감속 운전 및 교통법규 준수로 보행자 보호에 적극 동참

불법 무기

자진신고 기간 운영

숨겨진 불법무기류, 지금 신고하세요

불법무기류 자진신고 시 형사책임 및 행정책임이 면제됩니다. 불법무기 소지자를 발견하면 112로 신고하여 주시기 바랍니다. 신고자에게는 겹쳐 시 최대 500만원까지 보상을 지급합니다.

▶ 자진신고자는 형사처벌 및 행정 처분 면제

- 기간 : 4.1(수)~4.30(목)
- 대상 : 무허가 총포·도검·화약 분사기·전자총격기·석공 등
- 방법 : 경찰서·파출소 방문 또는 전화 신고

안전띠·안전모 착용 선택이 아니라 필수입니다.

안전띠·안전모 당신의 생명을 지켜줍니다!

☑ 안전띠 착용 효과

- 안전띠 착용시 차량의 교통사고 사망자 45% 감소
- 특히 버스 전복 사고시 안전띠 착용하지 않으면 상해 18배, 뺨겨나기면 사망 24배 높아짐

☑ 안전모 착용 효과

- 이륜차 사고 발생시 안전모를 착용하면 중상을 입을 가능성이 4배 낮아짐

☑ 올바른 안전띠 착용 방법

- 락이 고이지 않겠는지 확인하여 당기기
- 가슴과 허리에 잘 달라붙는 느낌으로 매기
- 락의 비틀은 "질러" 소리가 나도록 단단히 고정하기

☑ 올바른 안전모 착용 방법

- 락을 벗지 않은 채 머리위에 살짝 얹어 착용하지 않기
- 락을 느슨하게 조이지 않기



농번기철 농기계 교통사고

전남지역 농기계 교통사고 현황

구분	23년	24년	25년
발생	63	46	42
사망 (명)	10	6	10
부상	68	50	45

- 年 평균 : 발생 50건 사망 8명 부상 54명
- 월별 : 농번기철(4·5·10월) 39.7%(60건)
- 시간별 : 08~12시, 14~16시 55.6%(84건)
- 연령별 : 70대 이상 88.4%(23명)

01 안전운전은 의무!

- 졸음운전, 휴대전화 사용 금지
- 전방주시

02 교통법규 준수!

- 음주운전 안돼요!
- 신호위반 안돼요!

03 등화장치 부착!

- 방화지사용, 후미등, 저속차량표시등, 야간반사판 등의 등화장치 부착하고 운행해요

어르신 전동휠체어 안전하게 이용하세요

- ▶ 차량운전자가 잘 보이도록 야간에는 조명등을 반드시 켜고

- ▶ 반사경이 정상적으로 부착되어 있는지 확인하세요!

- ▶ 안전속도(도보수준)로 주행합니다.

- ▶ 눈, 비오는 날, 장거리 주행은 위험합니다.
- ▶ 오작동 시에는 즉시 전원을 차단하세요.

박동성 장성경찰서장

군민이 안전을 넘어 안심할 수 있도록 장성경찰이 최선을 다하겠습니다.

성장장서

Jangseong

청년성장 창업지원

✓ 지원내용

- **상품 개발 혹은 홍보·마케팅비 등 1천만원**
(자부담 10% 별도, 일반 창업자만 해당)
- 창업 교육 및 컨설팅 지원

✓ 모집대상

- 일반 창업자
 - 첨단·IT·AI 등 에너지 분야
 - 예비 창업자부터 창업 5년 이내(공고일 기준) 기업 대표자(만 49세 이하 청년)
 - 청년 상가 입점자
 - 식품 및 일반 상업 분야
 - 장성군 제공 상가 입점 희망자 (만 34세 이하 청년)
- ※ 장성군민 혹은 장성군 전입 가능자

✓ 문의처

- (재)녹색에너지연구원 인재육성실
 - 일반창업 070-4169-1652
 - 청년 상가 입점 070-4169-1650

